

Falpanelek és Oszlopok elrendezési terve

Alaprajz, felülnézet

1:100

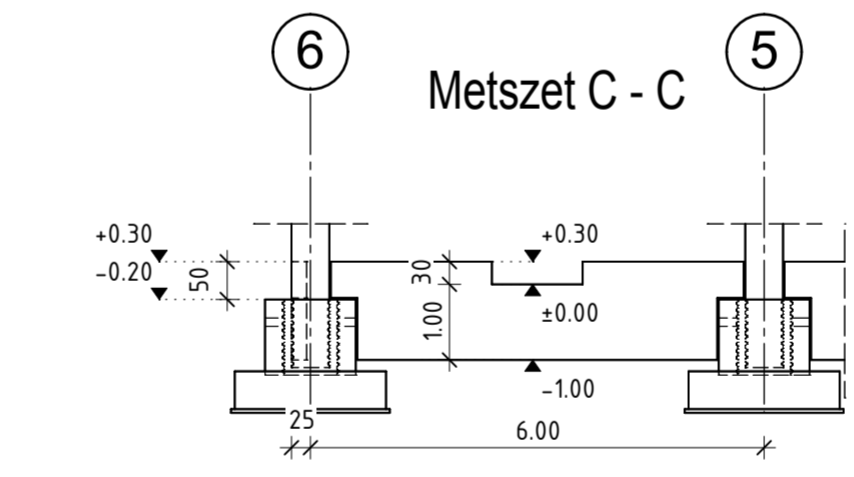
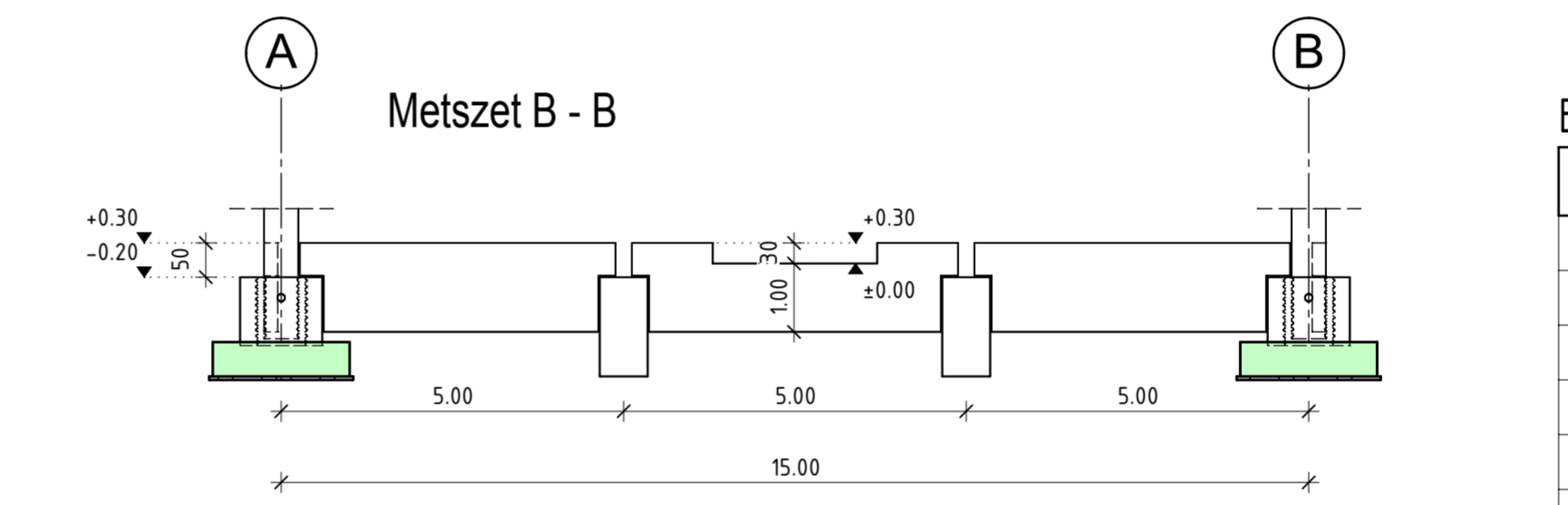
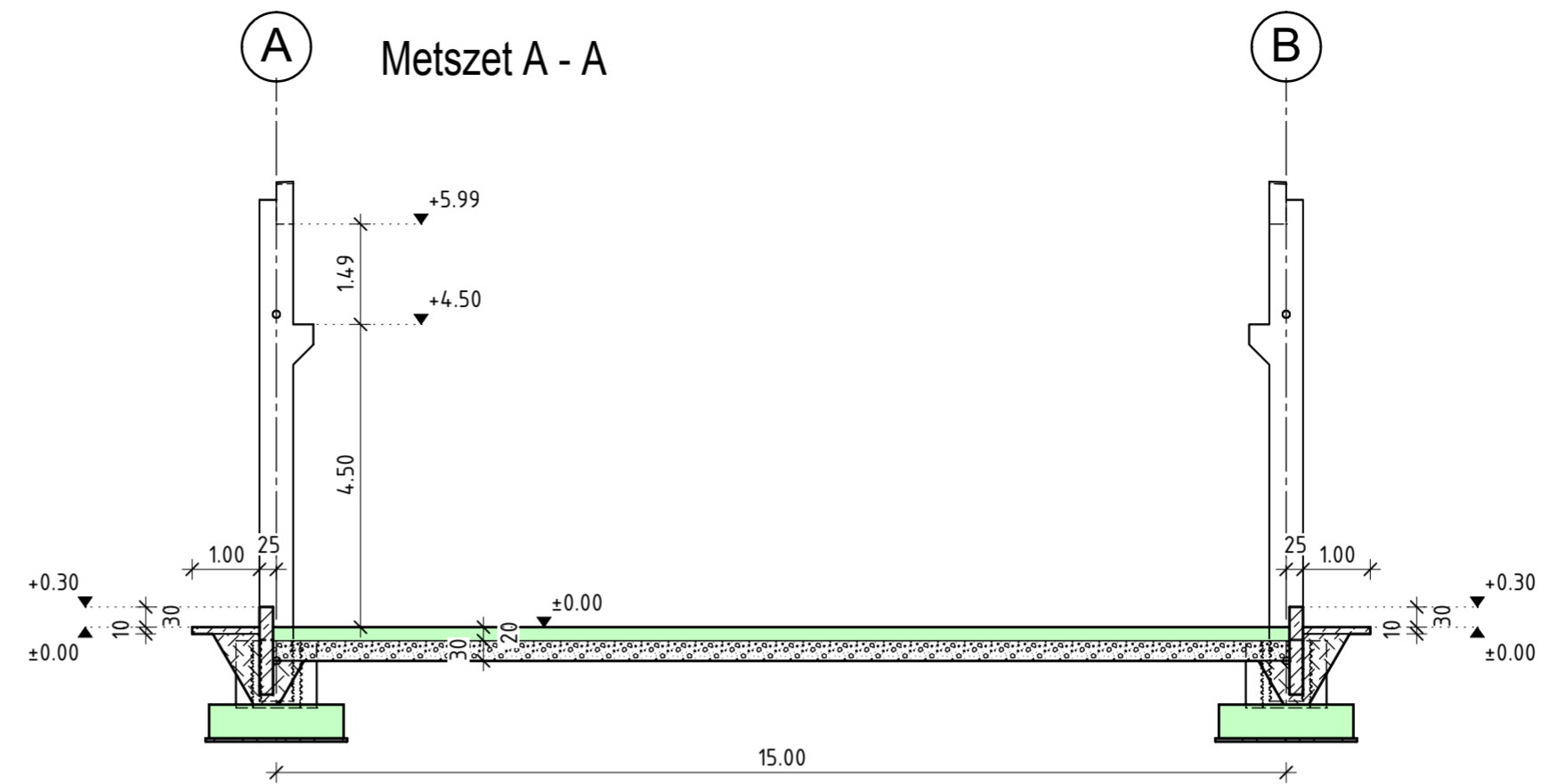
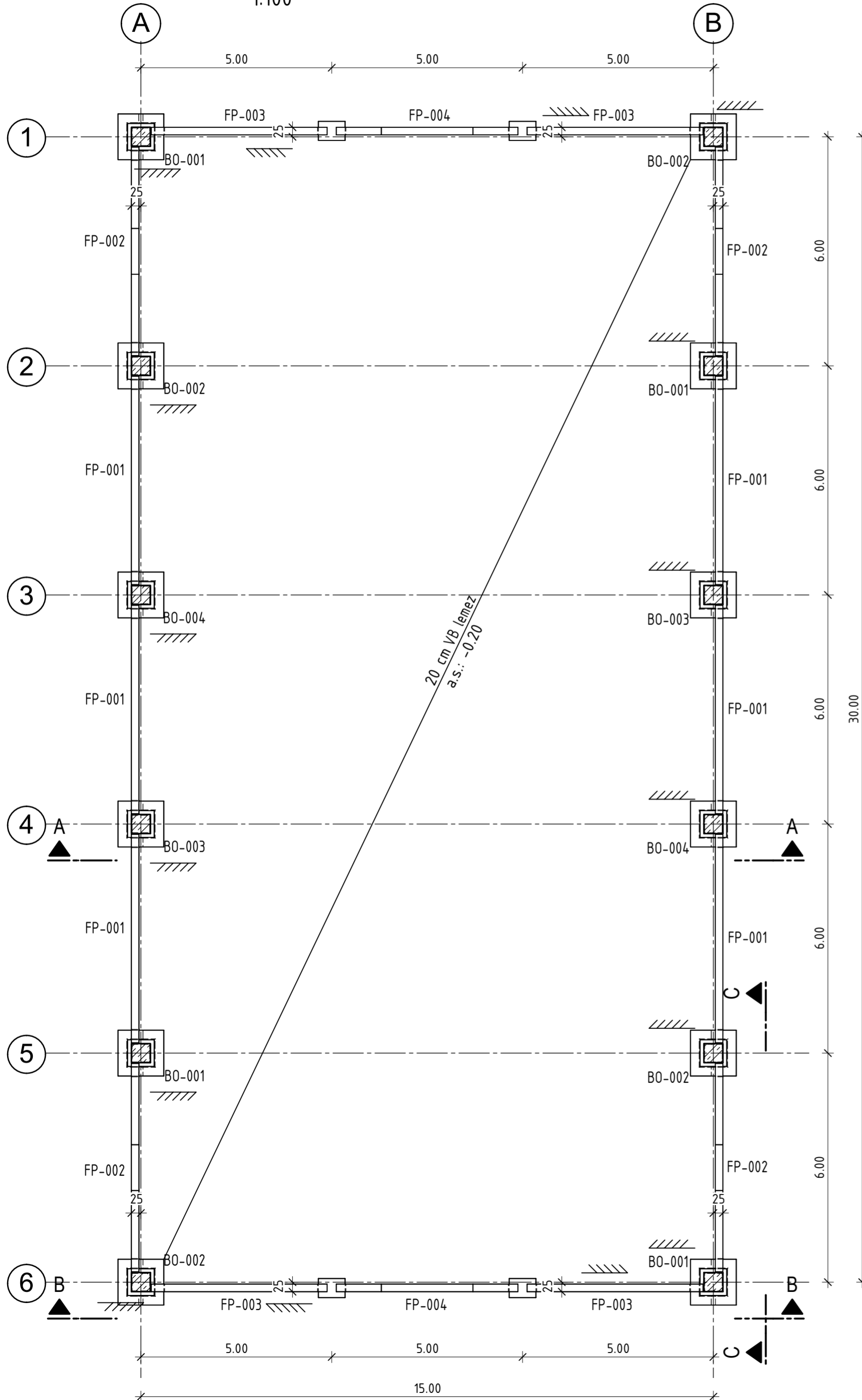

Elem pozíciós jelölés

Előregyártott elem mennyiség számítás

Megnevezés	Mennyiség [db]	Térfogat [m³/db]	Tömeg [to/db]	Össz. térf. [m³]	Össz. töm. [to]
BO-001	4	1.92	4.80	7.68	19.20
BO-002	4	1.92	4.80	7.68	19.20
BO-003	2	1.92	4.80	3.84	9.60
BO-004	2	1.92	4.80	3.84	9.60
FP-001	6	1.30	3.26	7.80	19.56
FP-002	4	1.23	3.08	4.92	12.32
FP-003	4	1.10	2.75	4.40	11.00
FP-004	2	1.01	2.53	2.02	5.06

Össz. térfogat: 42.18 m³
Össz. tömeg: 105.54 to

±0.00 = +175.00 mBf

Betonminőségek:

Szerelőbeton: C8/10-XN(H)
Alapozás: C25/30-XC2
Padló lemez: C20/25-XC1
Előregyártott elemek: Lásd az elemterveken

Betonacél minőségek:

Minden esetben: B500B

Megjegyzések:

-A terv a többi statikai és szakági tervekkel együtt kezelendő!

Betontakarás

-
3.5cm
2.5cm

Anyagjelölés

- Előregyártott VB
- Előregyártott VB elemterv esetén
- Monolit VB
- Beton
- Zúzottkő

Pécsi Tudományegyetem - Műszaki és Informatikai Kar
Építőmérnök Tanszék

Tanfárgy neve: Szerkezet Tervezői Szoftverek - Allplan II.	Lépték: M=1:100
Terv megnevezése: Falpanelek és Oszlopok elrendezési terve	Rajzszám: S-52
Hallgató:	Oktató: Sadrinia Dávid
Oktató aláírása:	Dátum: 2020.11.16.