

Informatika alapjai 2

II. EA.

Műszaki ábrázolás

A METSZETEK SZÁRMAZTATÁSA

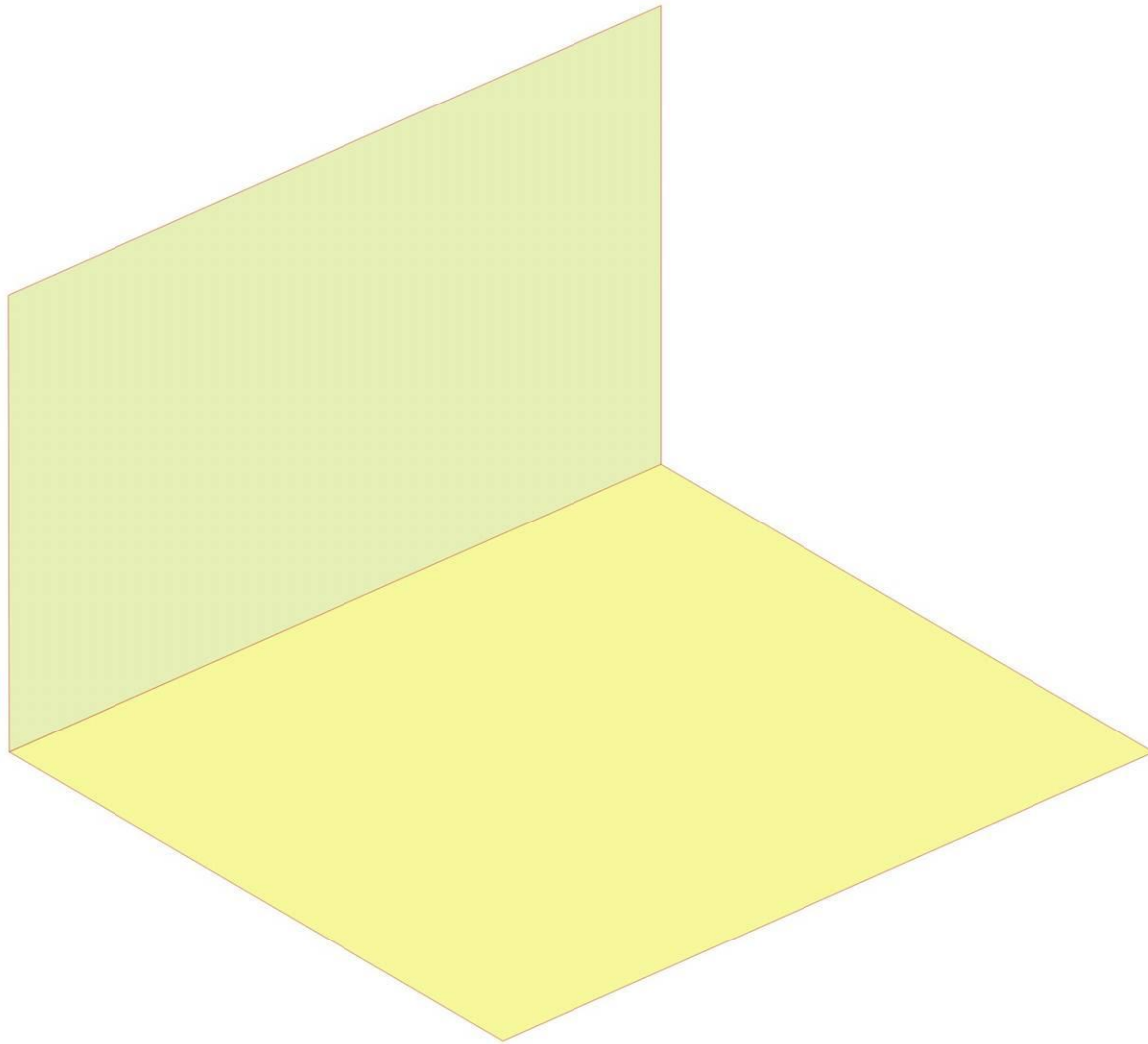

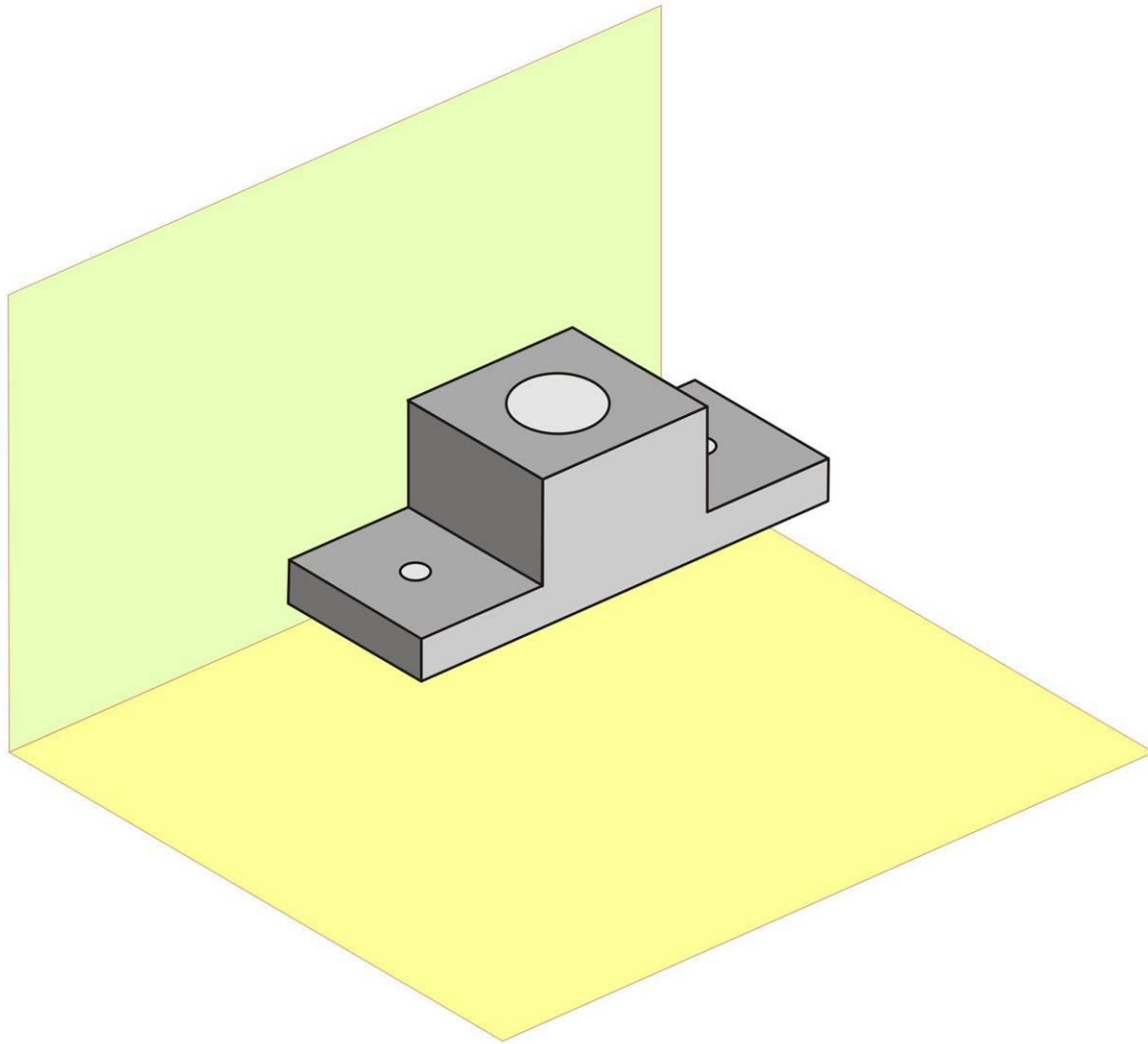

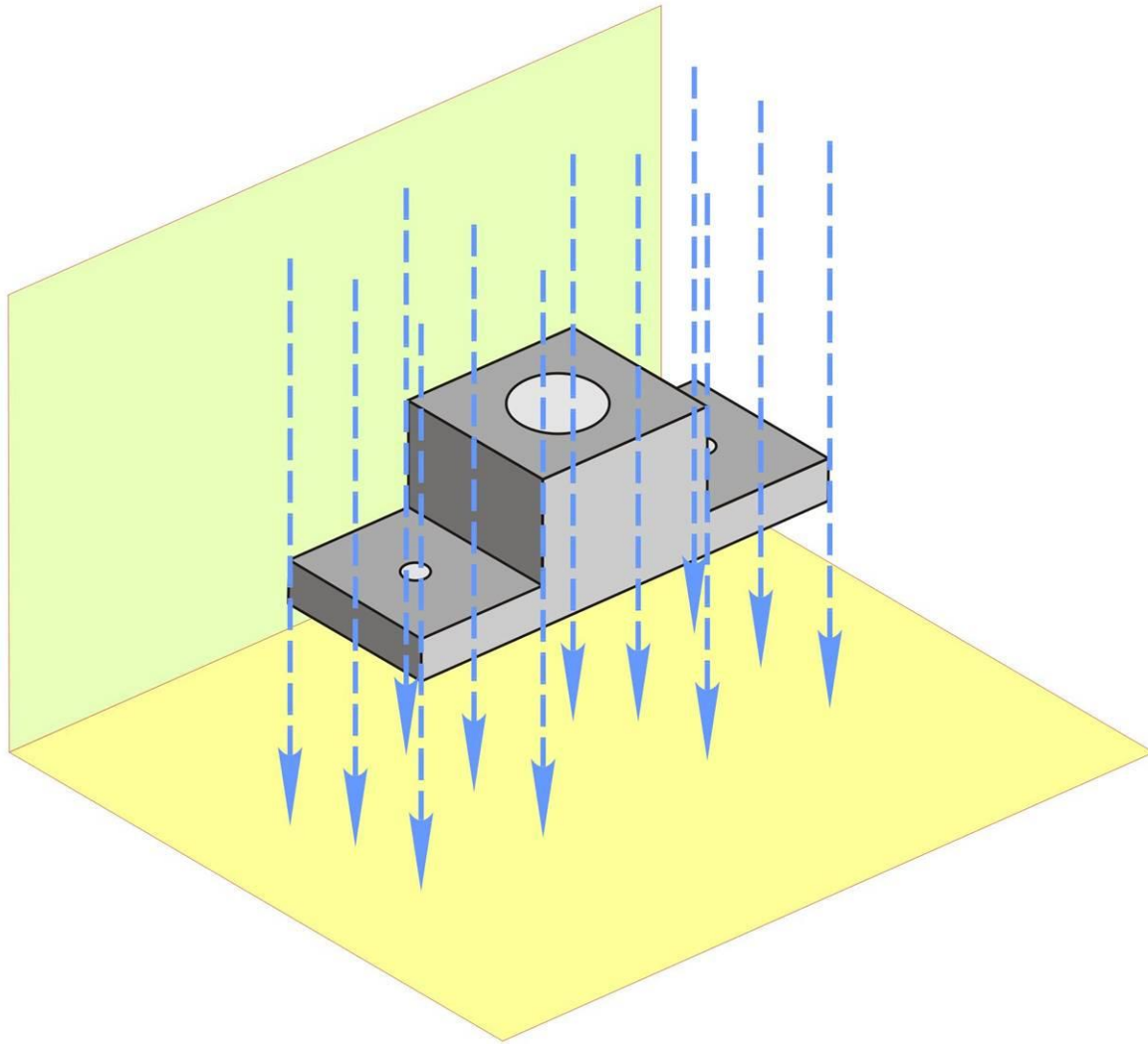

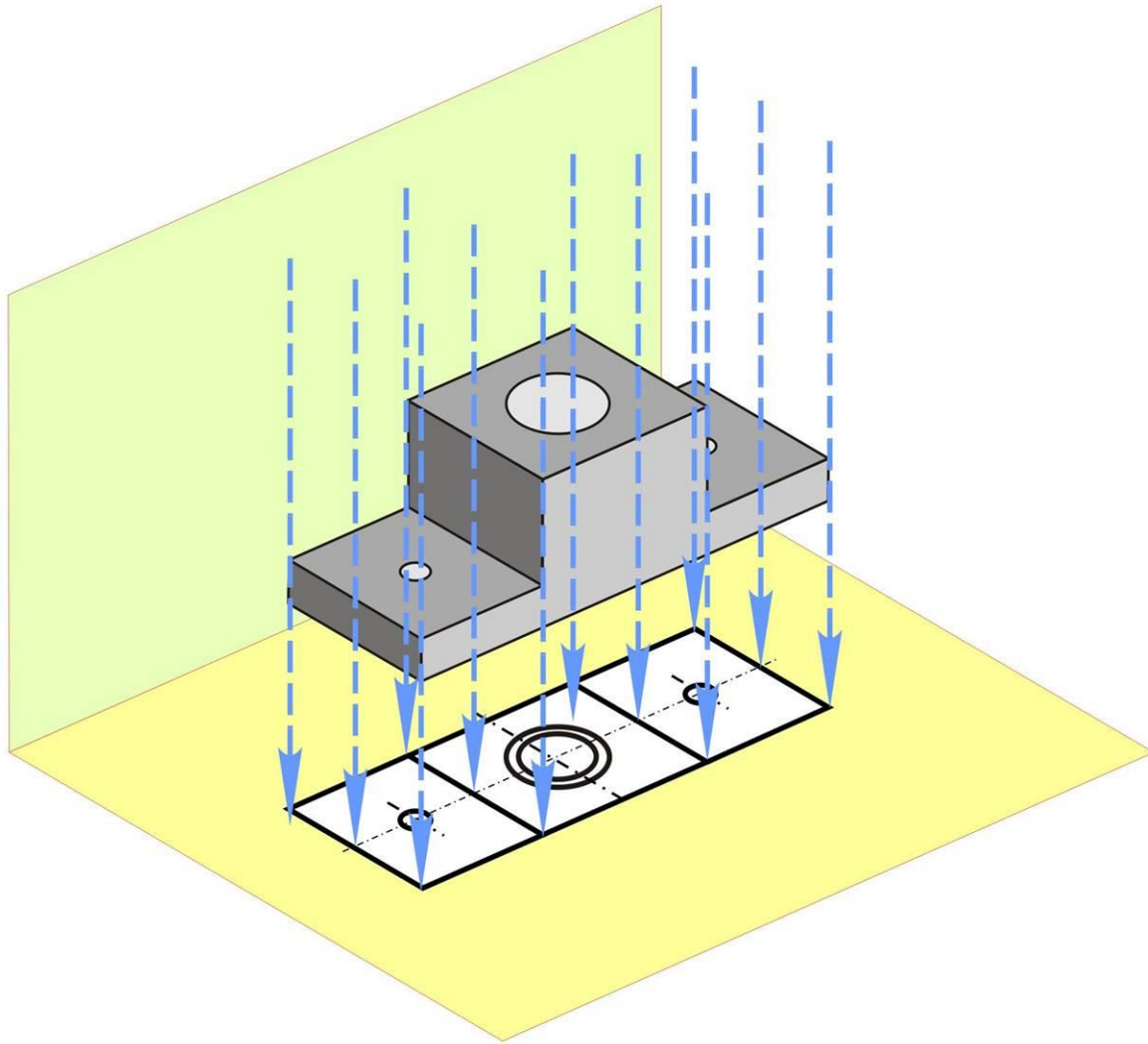

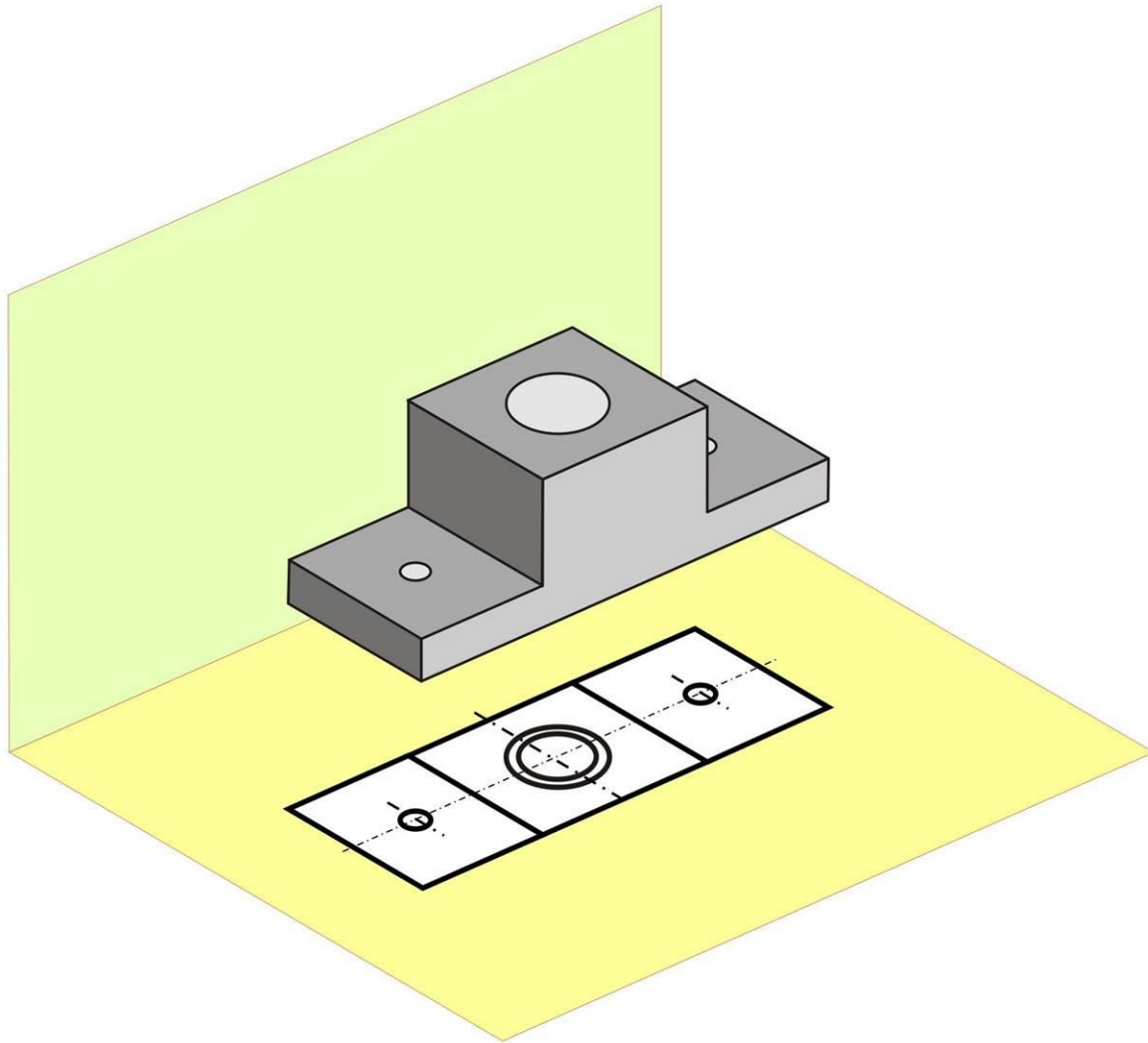

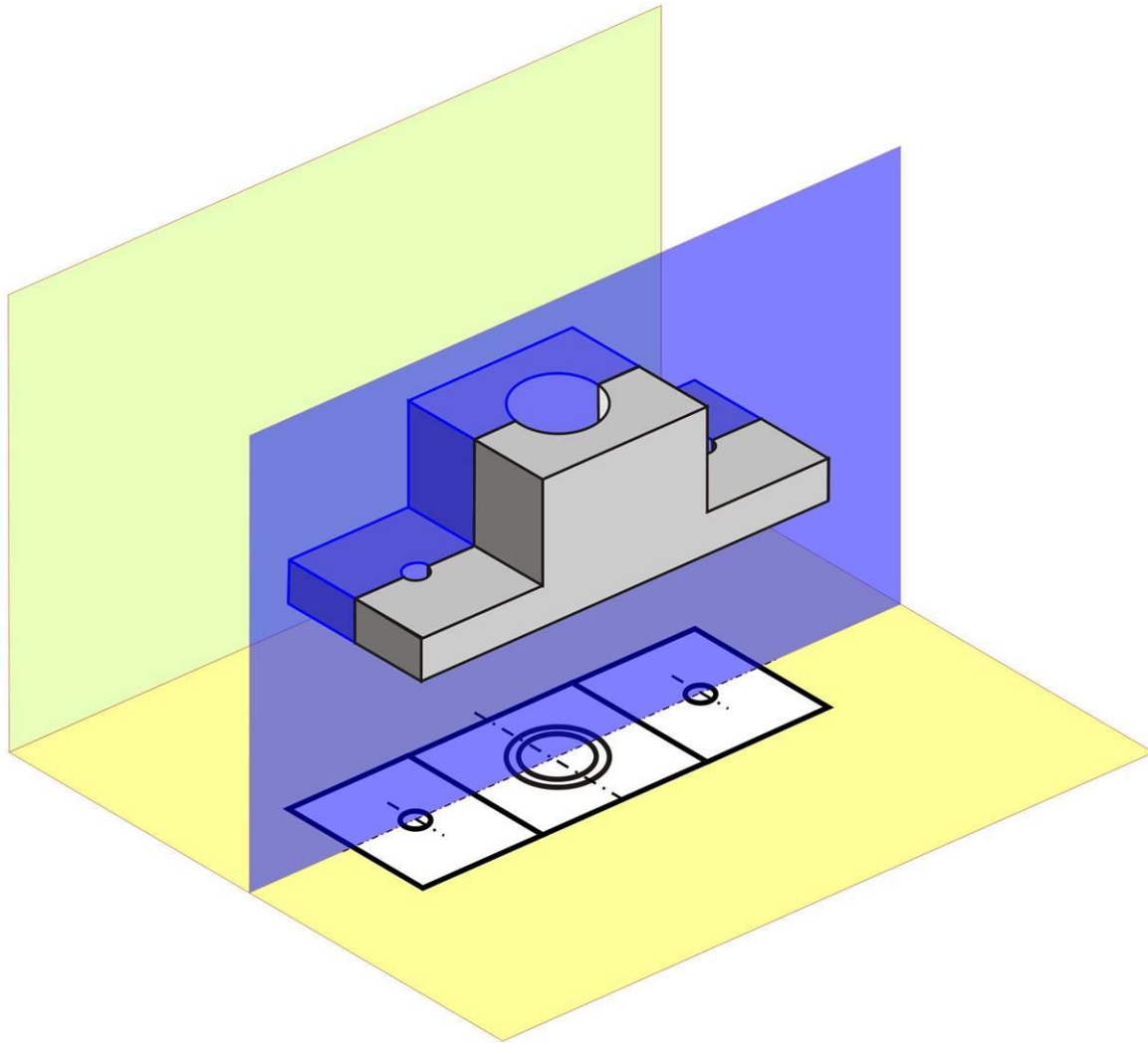

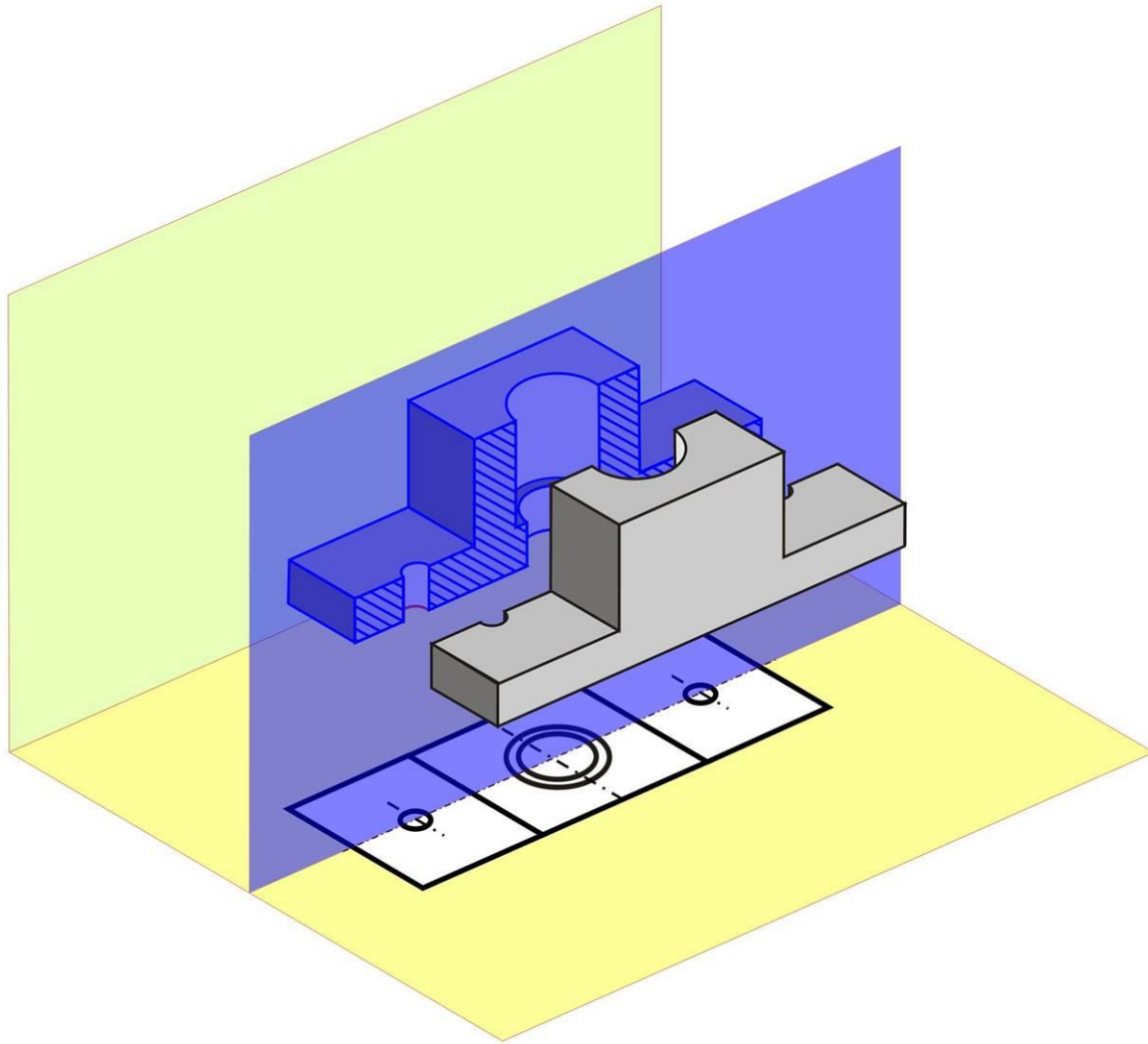

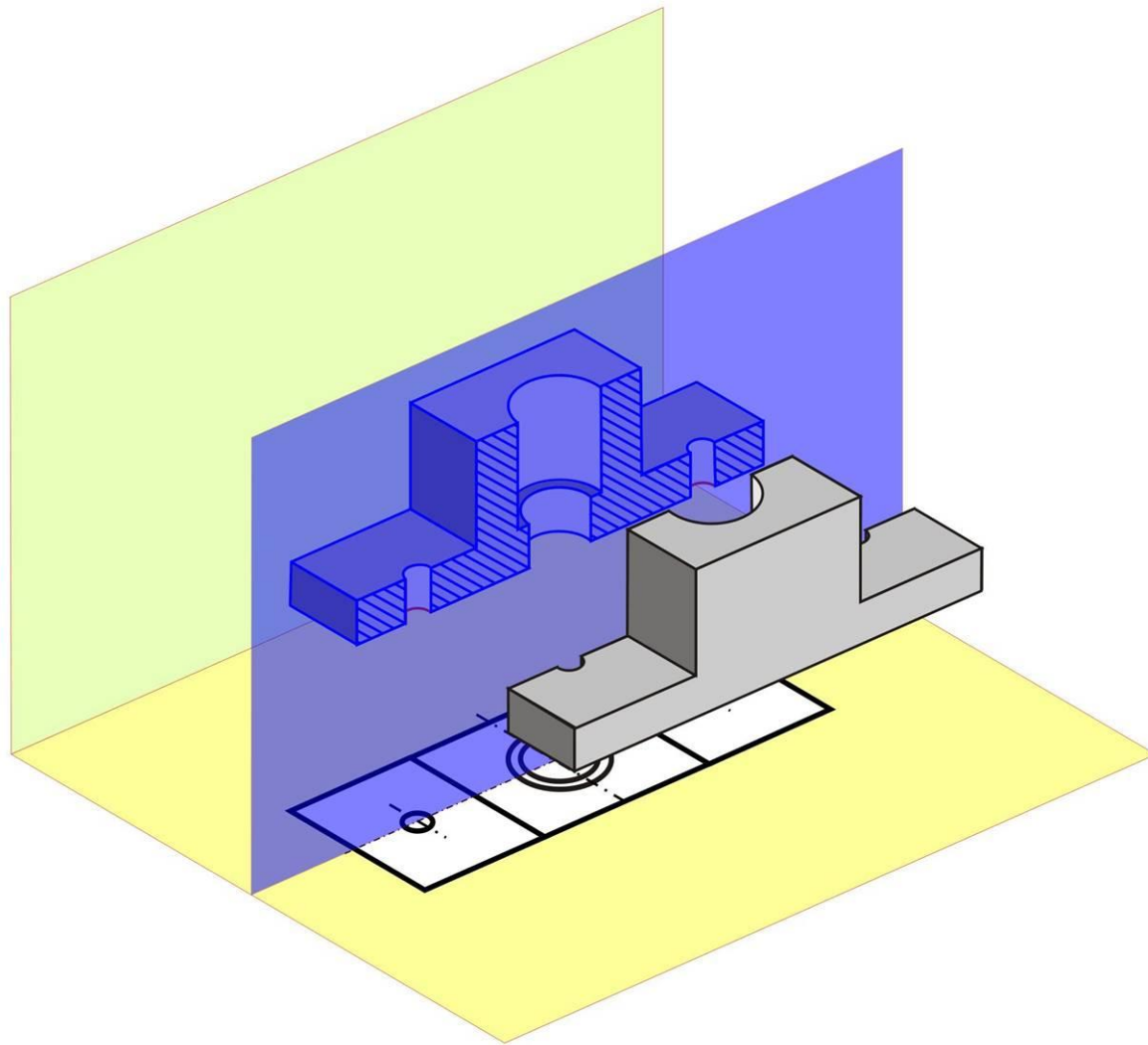

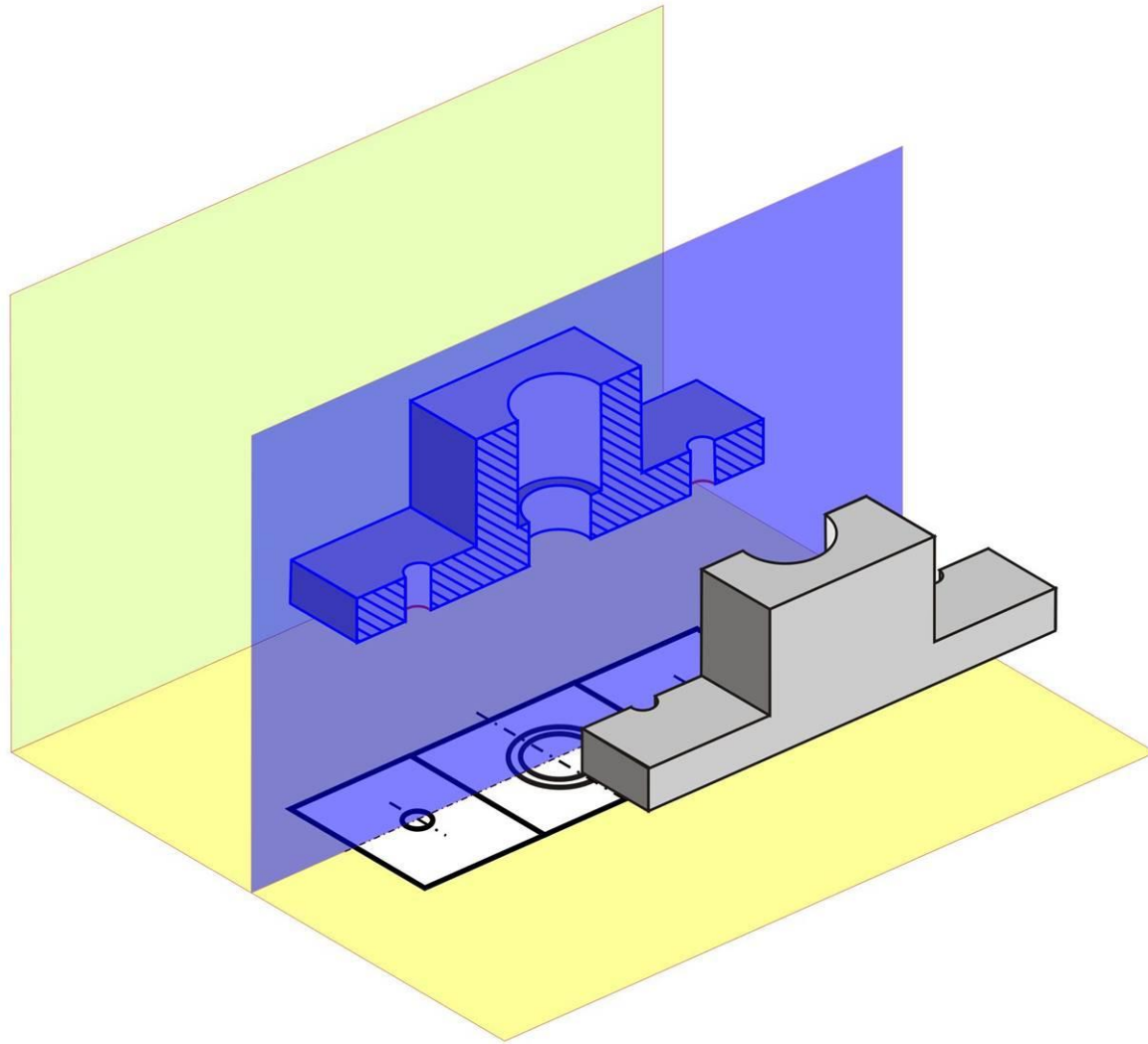

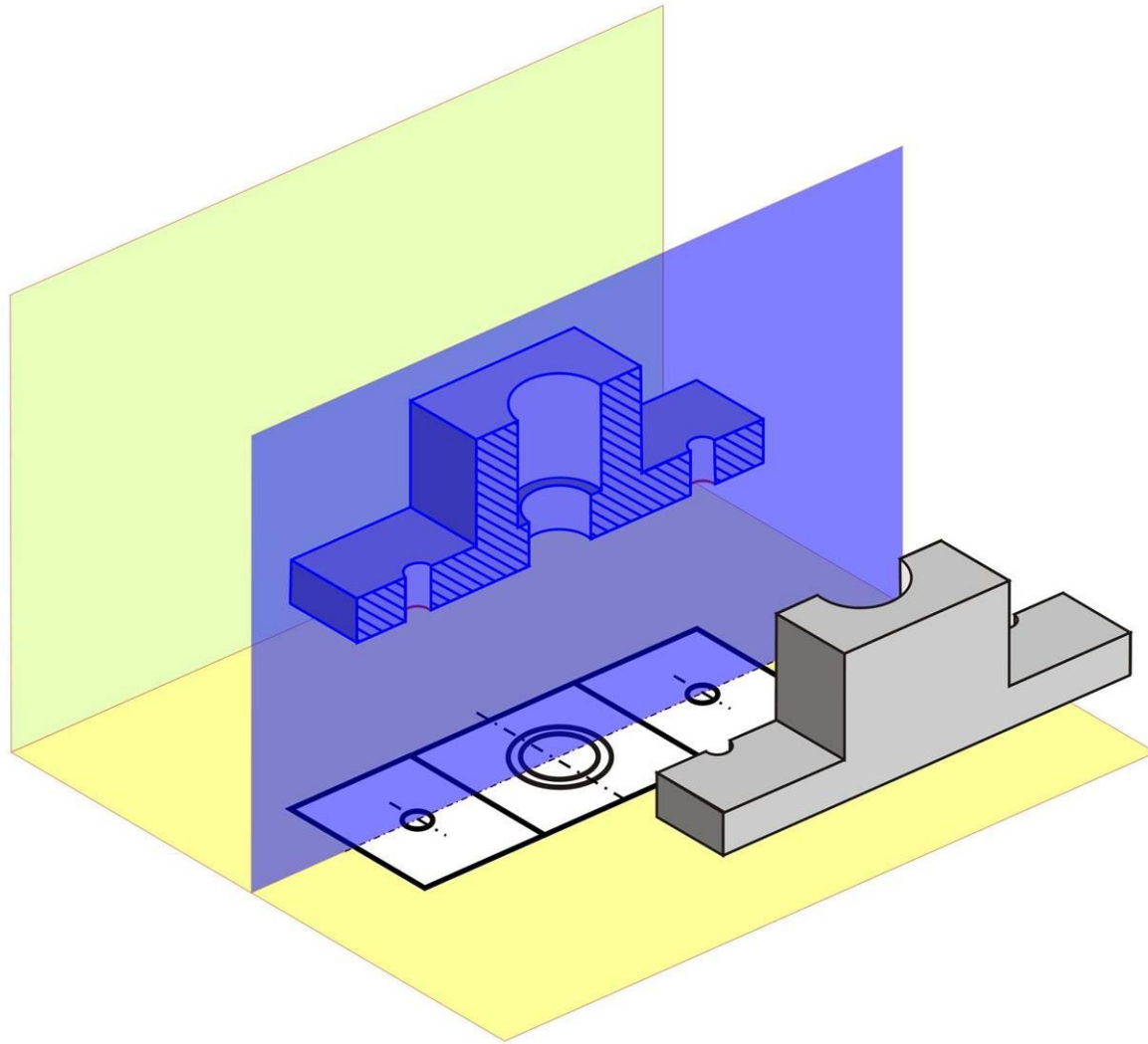

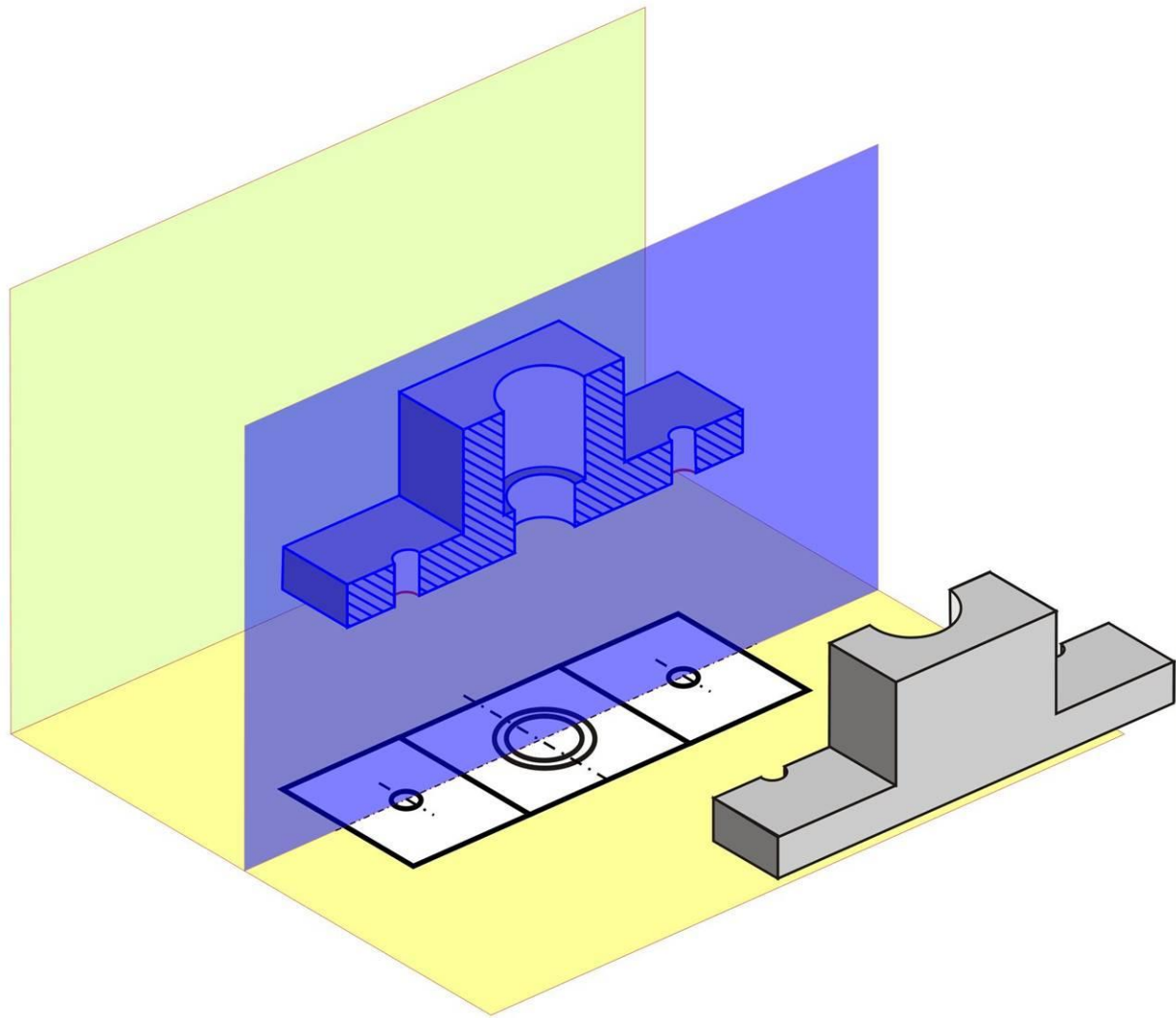

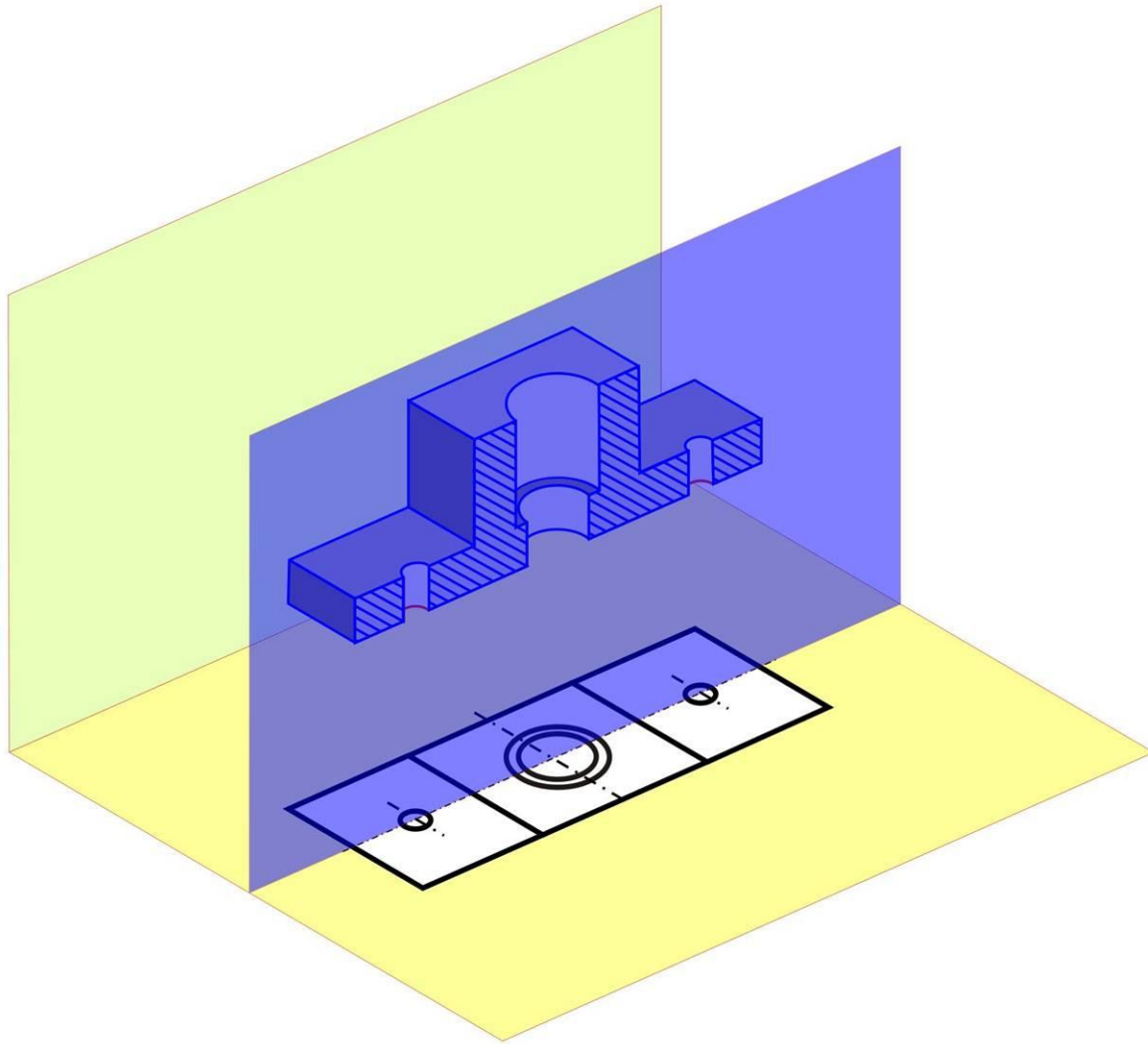

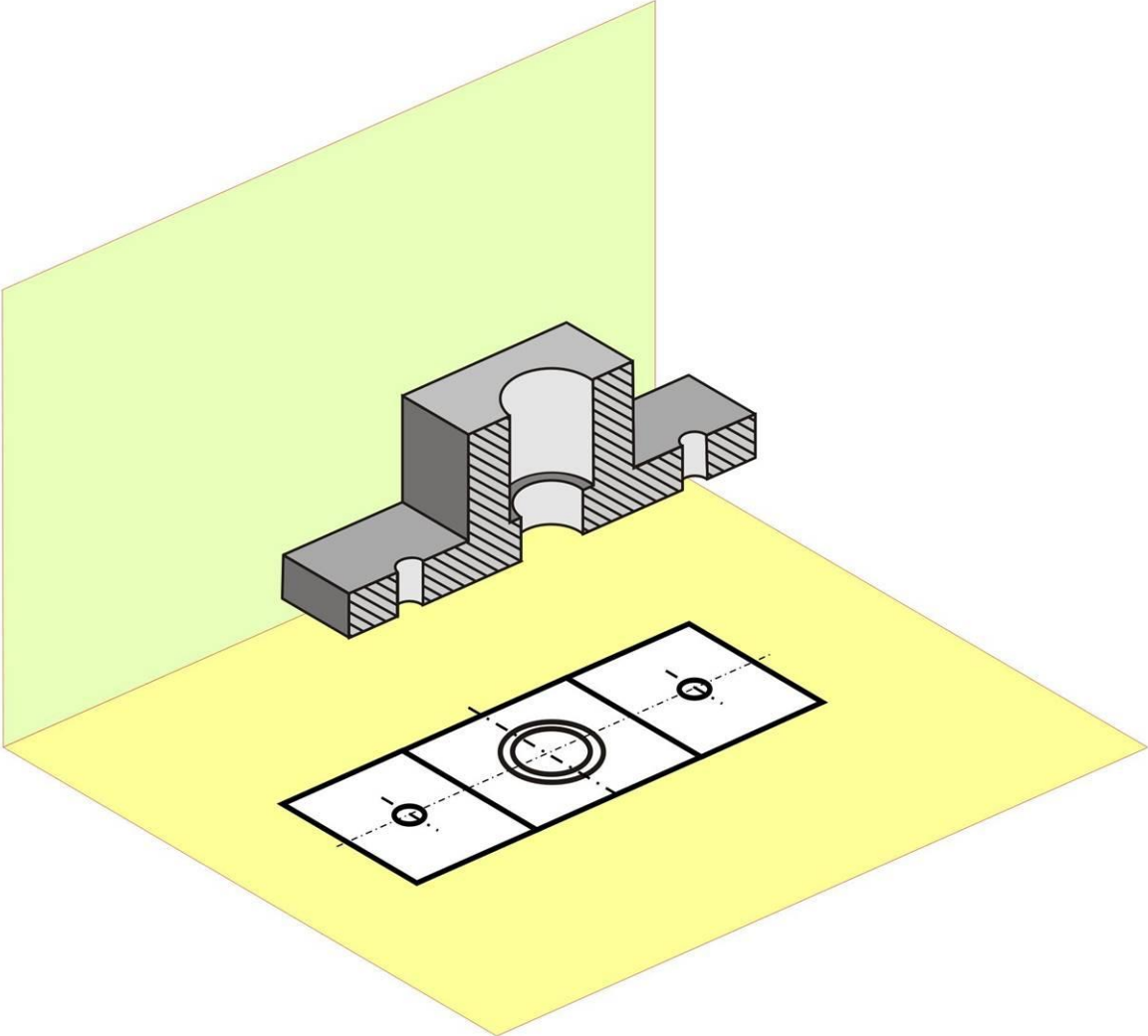

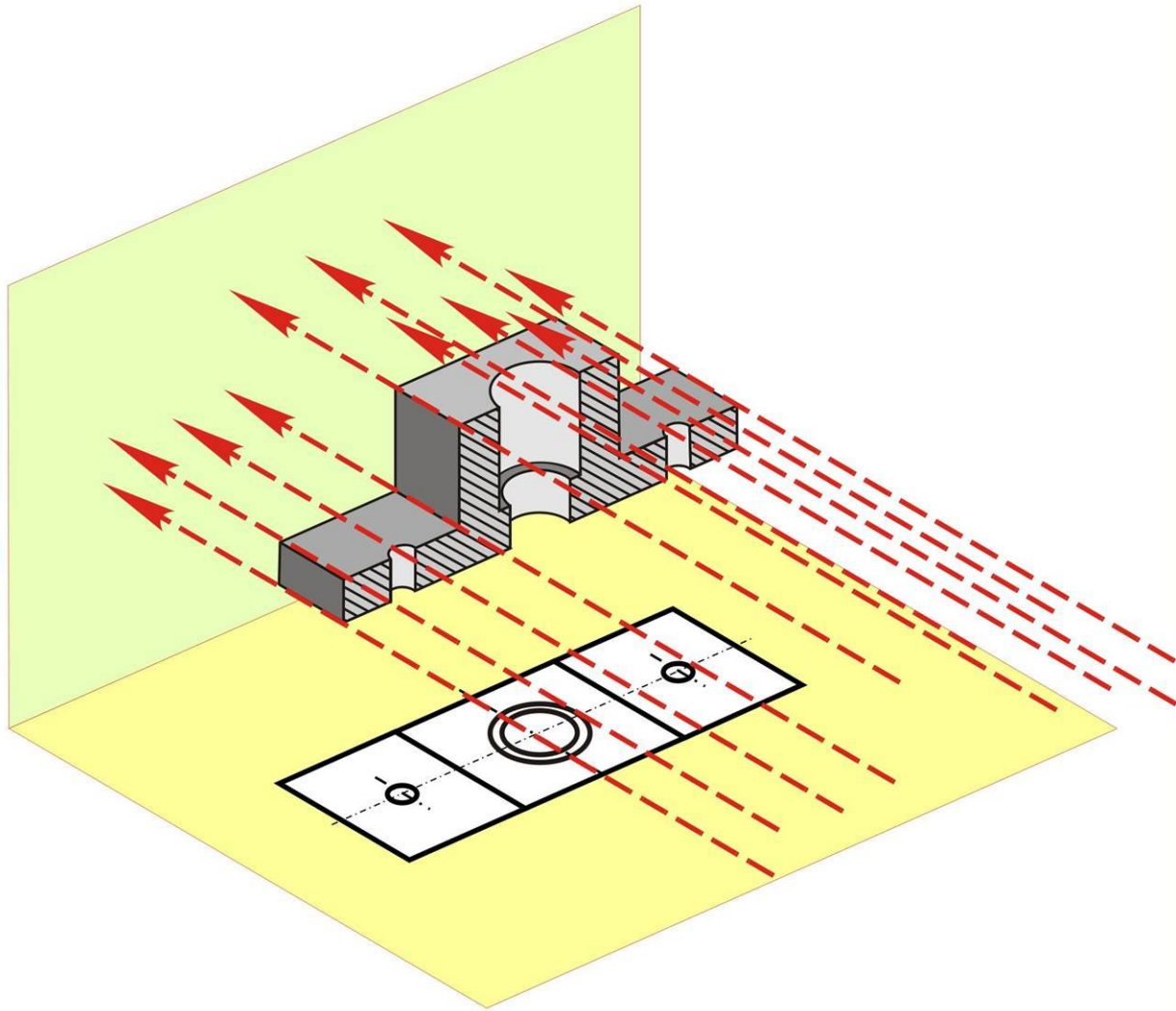

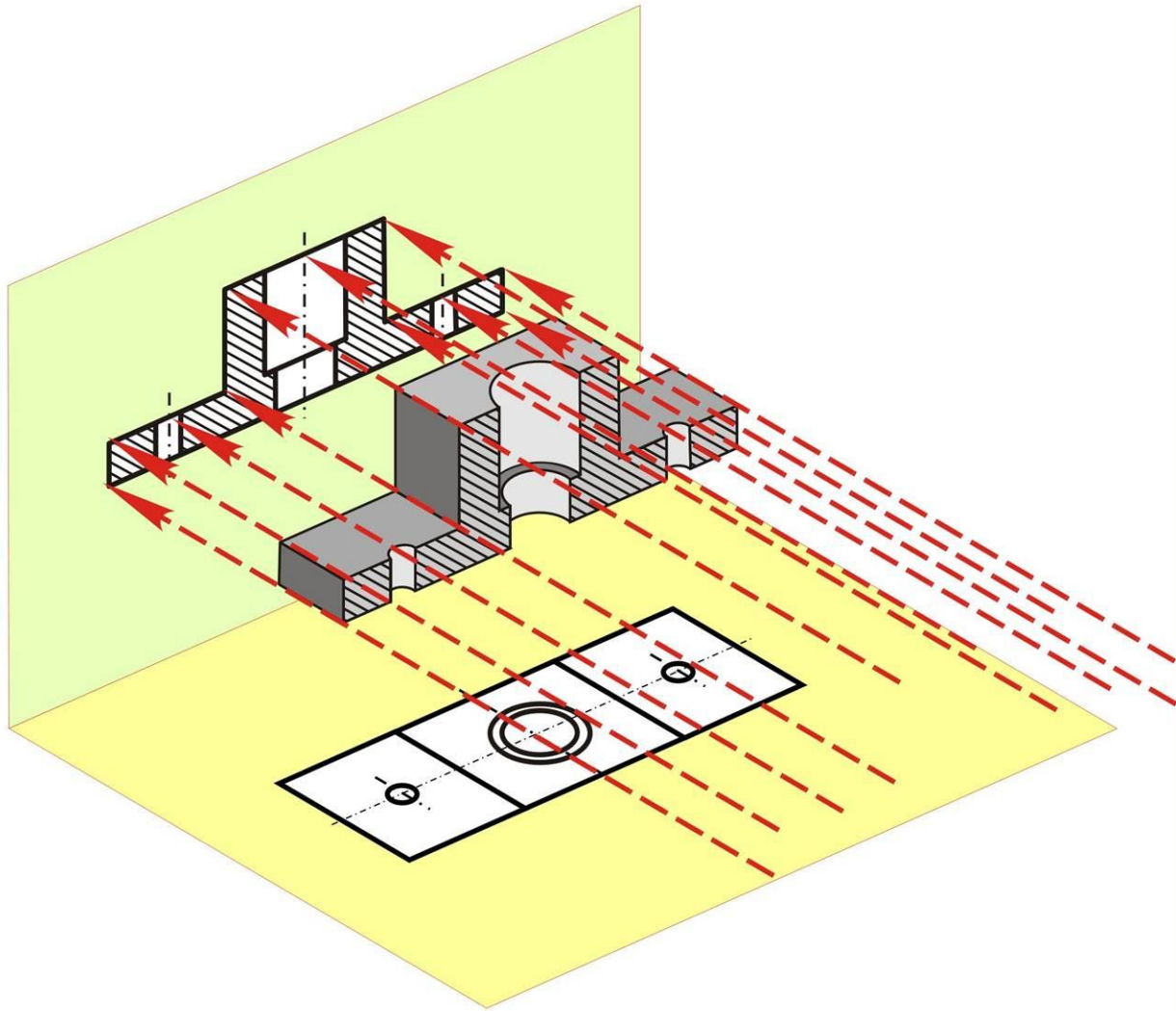

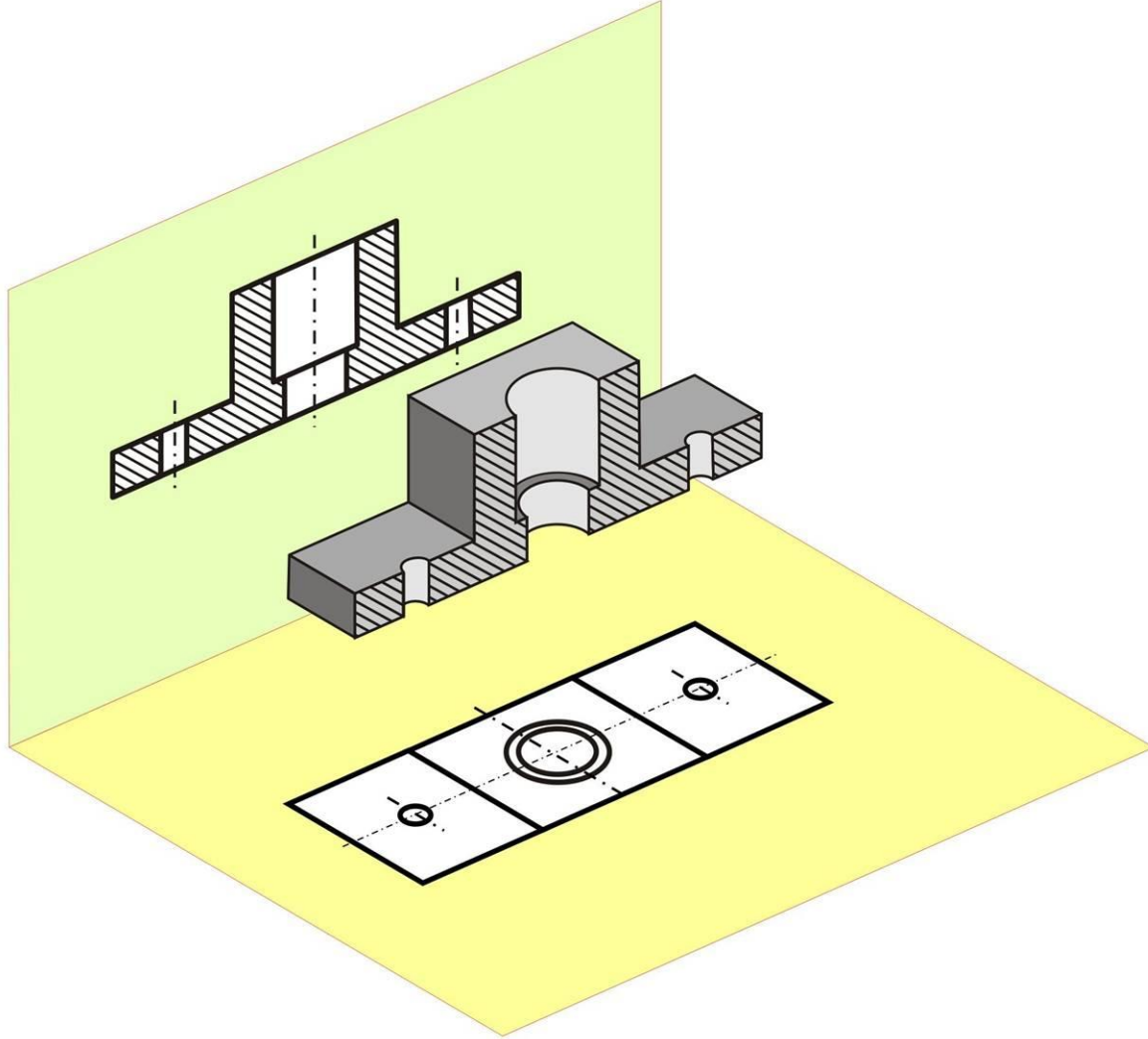

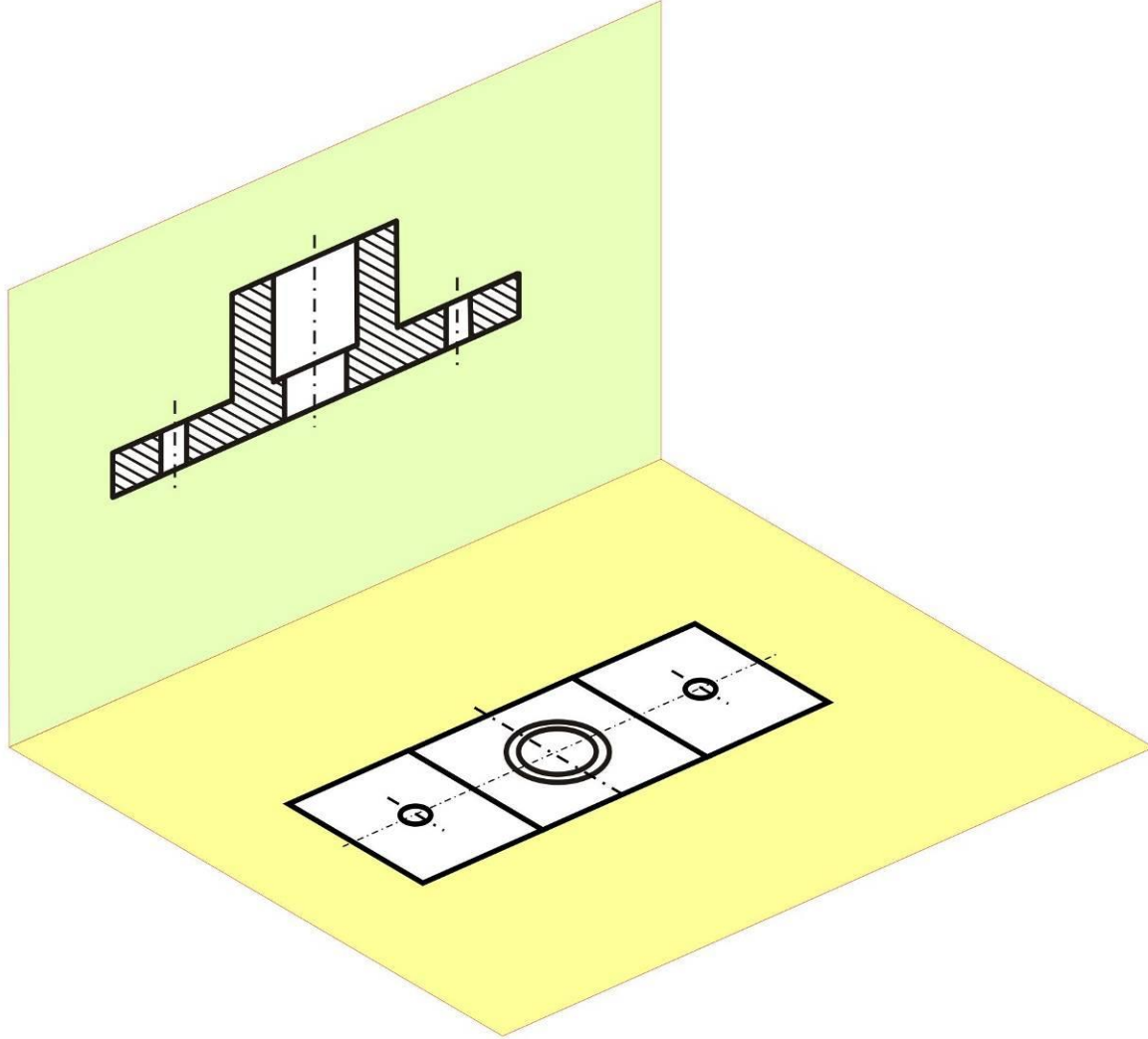

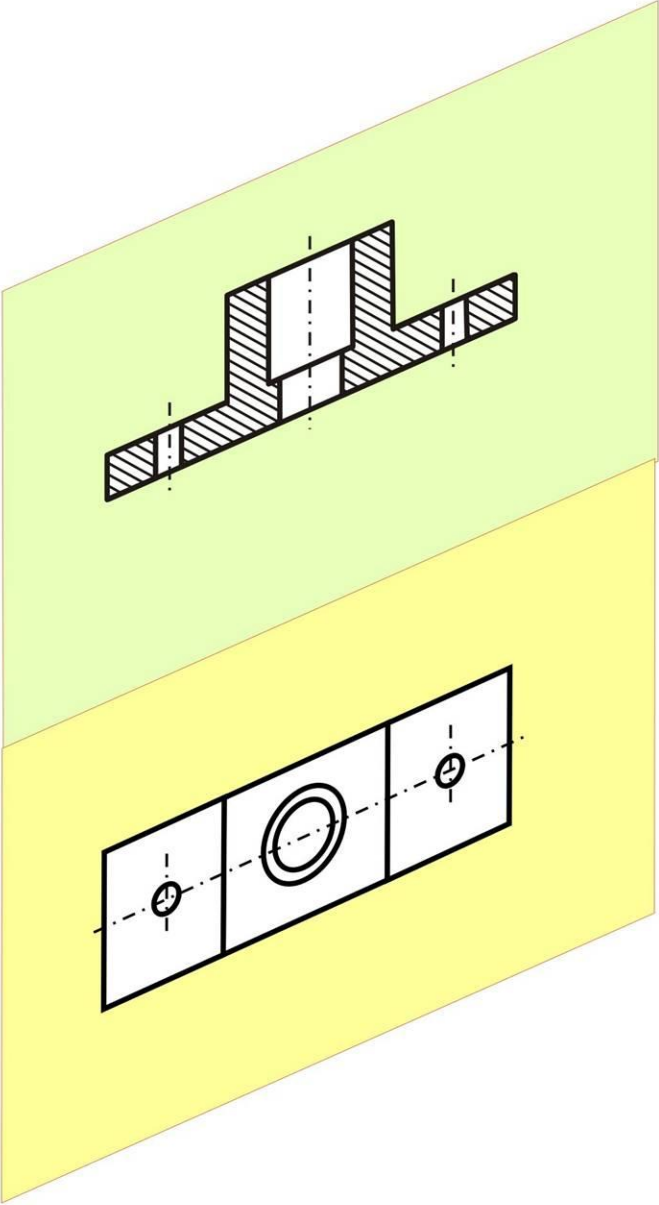

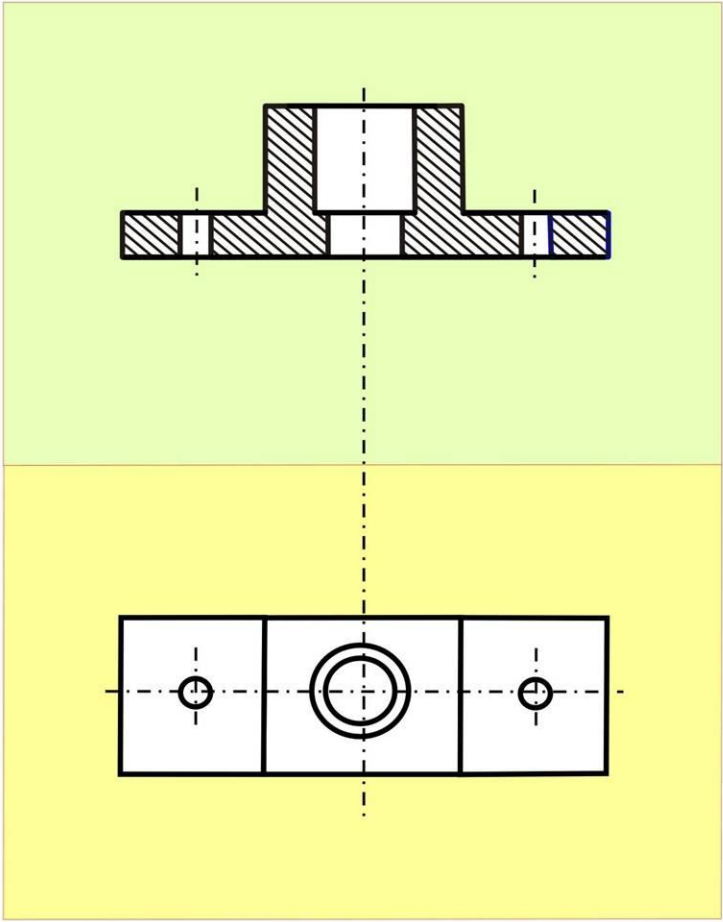

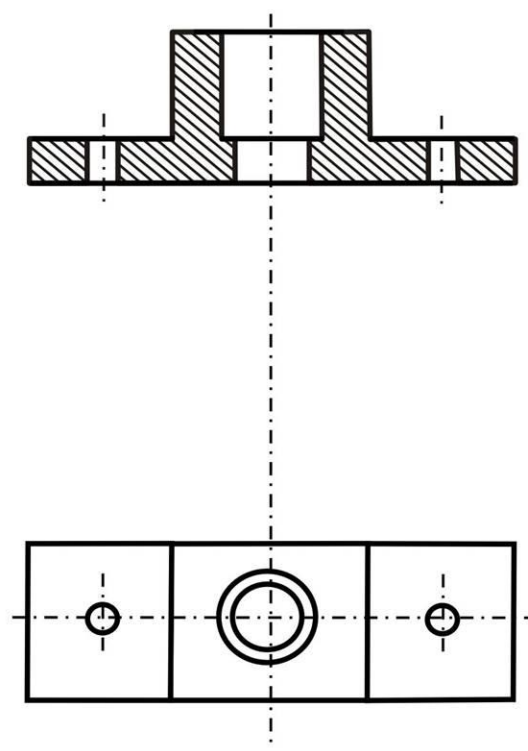

A metszetkészítés lépései

1. Az alkatrész képzeletbeli elmetszése a metszősík mentén
2. Az elülső (nézőhöz közelebb álló) rész képzeletbeli elhagyása
3. A maradék rész ábrázolása nézetként
4. Az elmetszett anyag jelölése

AZ ELMETSZETT TEST ANYAGMINŐSÉGÉNEK JELÖLÉSE

Fémes anyag



Üveg, plexi, átlátszó anyag



Szemcsés anyag

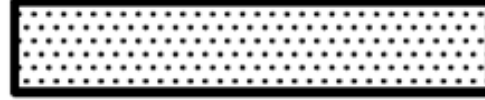

Folyadék



Műanyag, gumi

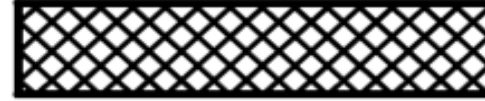

Fa keresztmetszete (bütü)



Fa hosszmetzete



Beton



A SRAFFOZÁS SZABÁLYAI

A sraffozás rajzolási szabályai

Vonalvastagság: Vékony (0,35 mm)

Dőlésszög: a kontúrhoz képest 45°

Vonalak sűrűsége: 1-10 mm , a vastagvonalnak legalább kétszerese)

Egy alkatrész metszetei azonosan sraffozandók

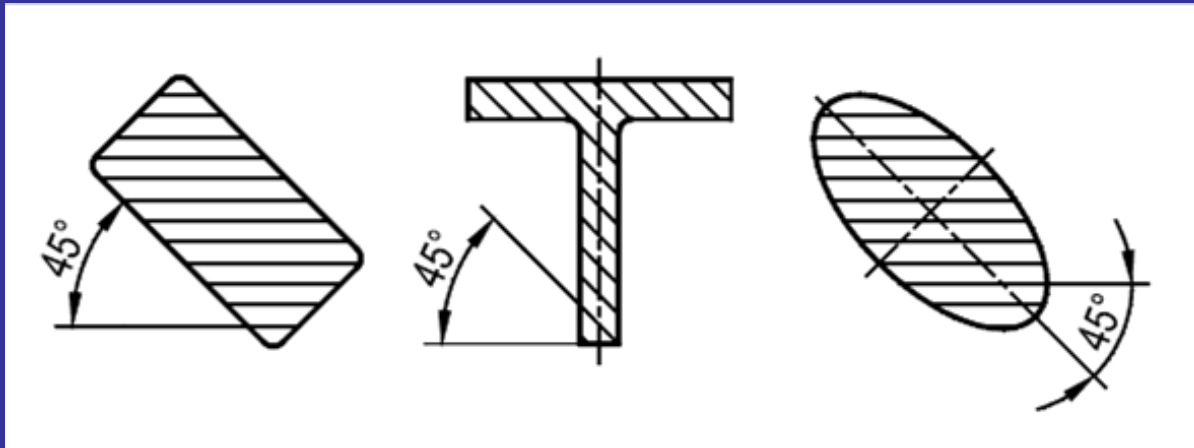

Több látható alkatrész sraffozása

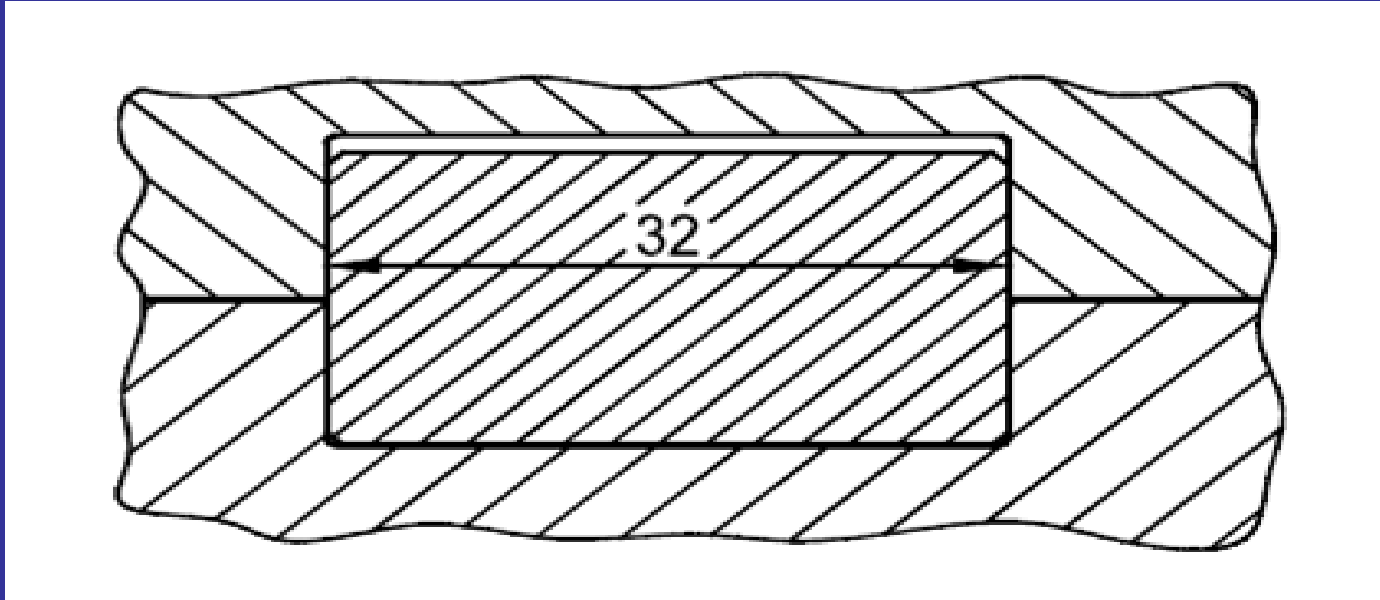

Csatlakozó alkatrészek vonalkázása:

különböző irányú

különböző sűrűségű

Sraffozási egyszerűsítések

Nagy felületeket elegendő a kontúrvonal mentén vonalkázni

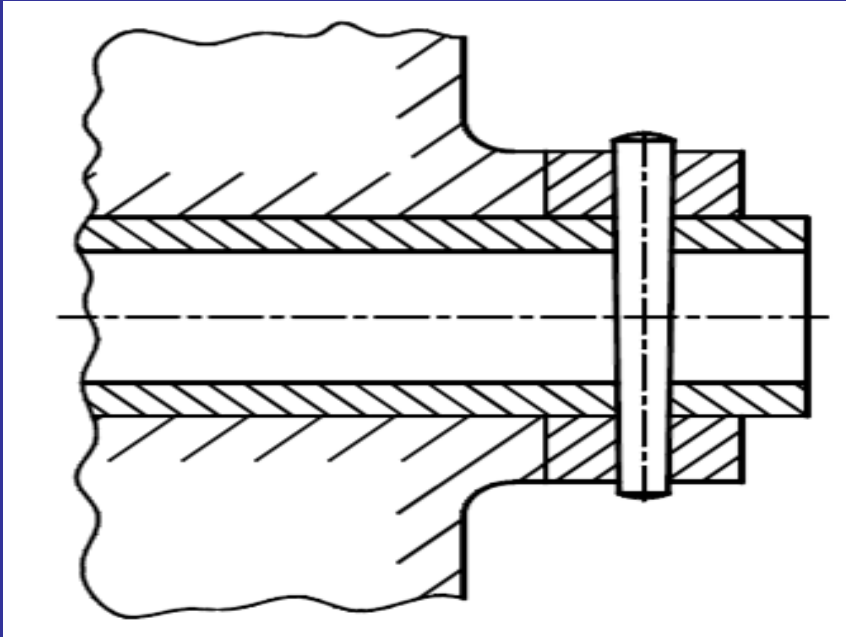

Vékony keresztmetszeteket feketíteni kell. (Köztük 0,7 mm-es rés hagyandó)



A METSZETEK HELYÉNEK JELÖLÉSE

Nem kell jelölni a nyomvonalat, ha

- a metszősík szimmetriasík,
- csak egy metszet készül a tárgyról,
- a metszetet a vetületrendnek megfelelően helyezzük el.

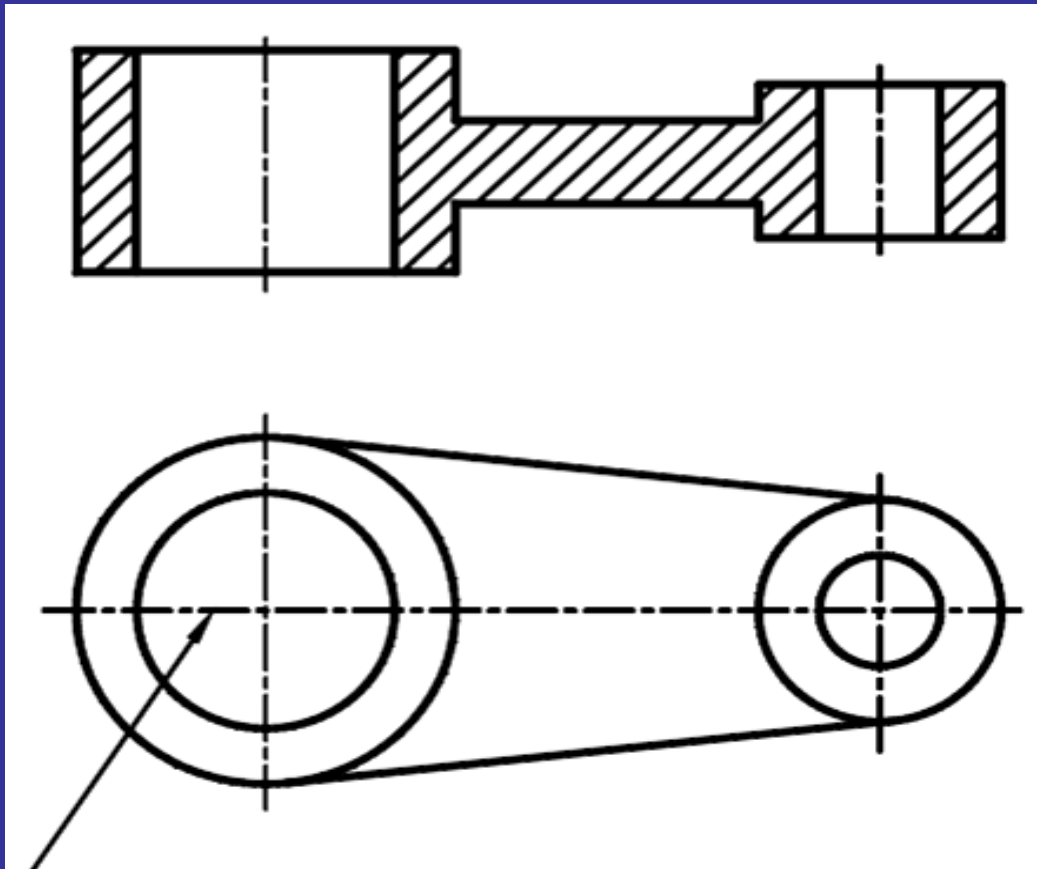

Jelölni kell a nyomvonalat, ha

- a metszősík helye nem egyértelmű, vagy
- több metszősík van.

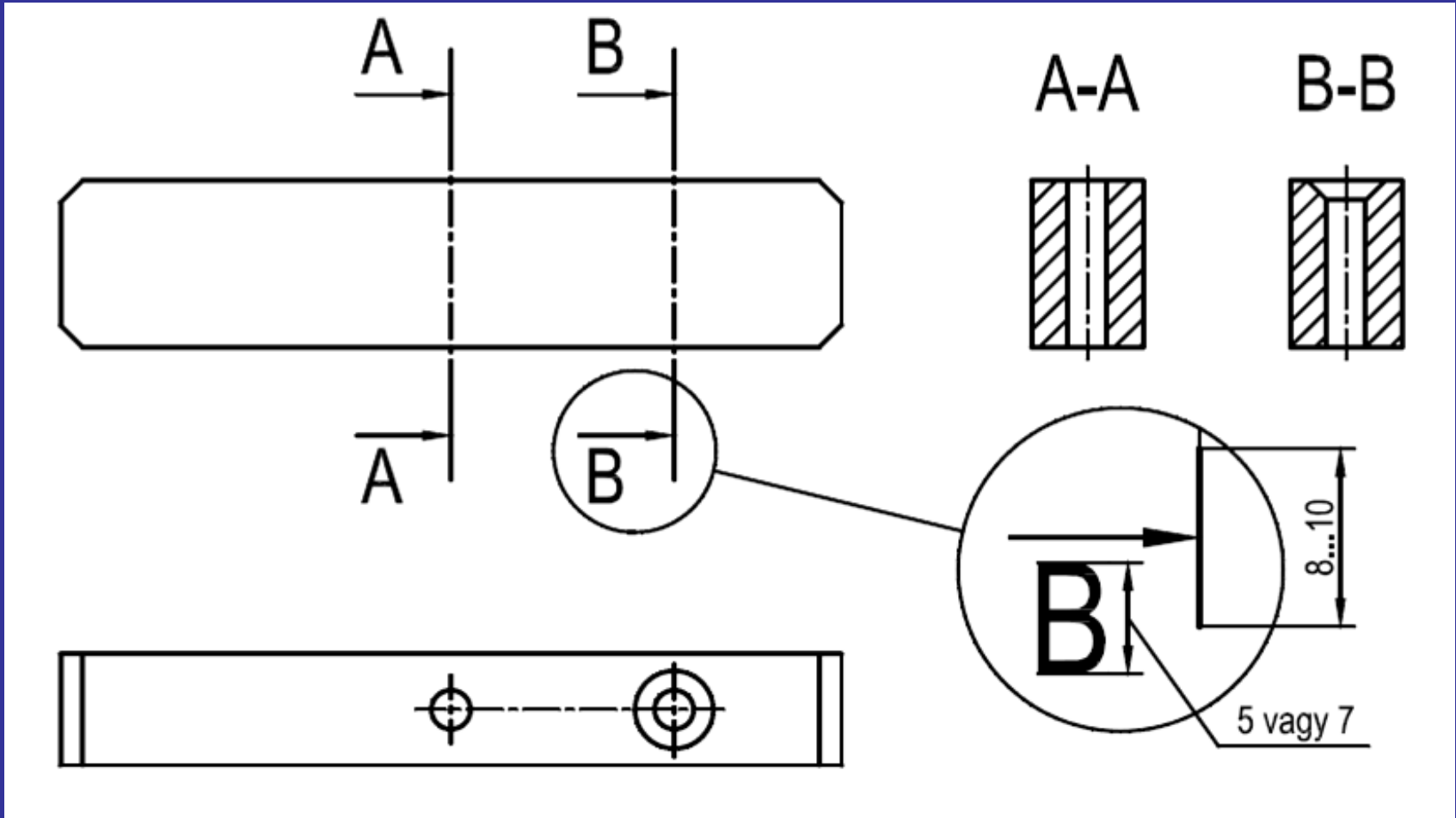

A METSZETEK FAJTÁI

Teljes metszet

Vetítési irányban elhelyezett metszet

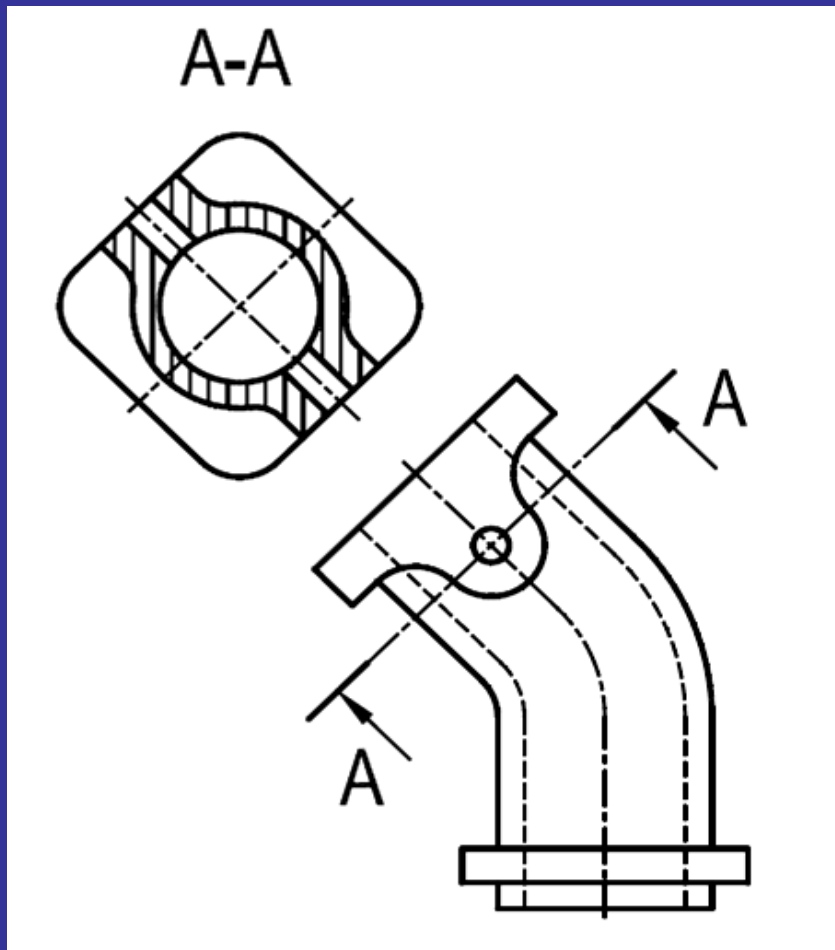

Nem vetítési irányban elhelyezett metszet

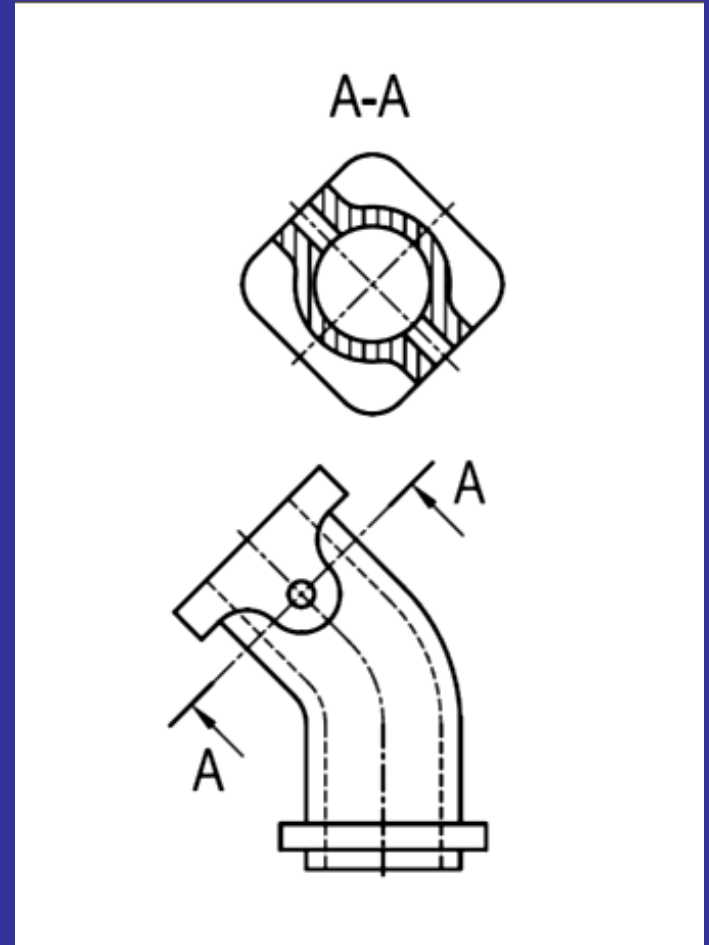

Teljes metszet elforgatva

A-A

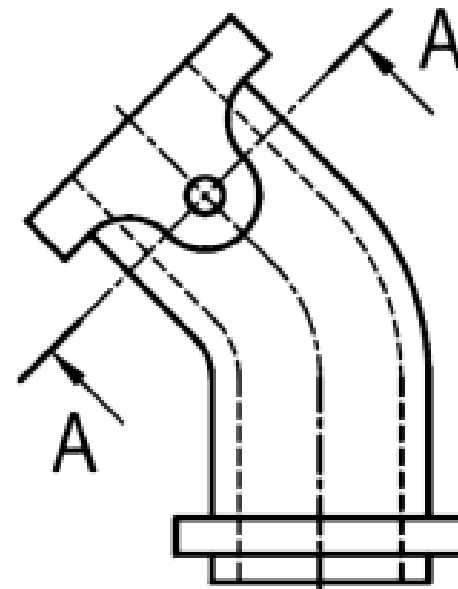
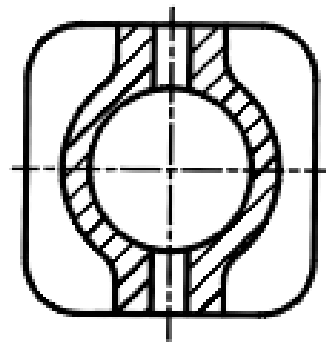

Félmetszet

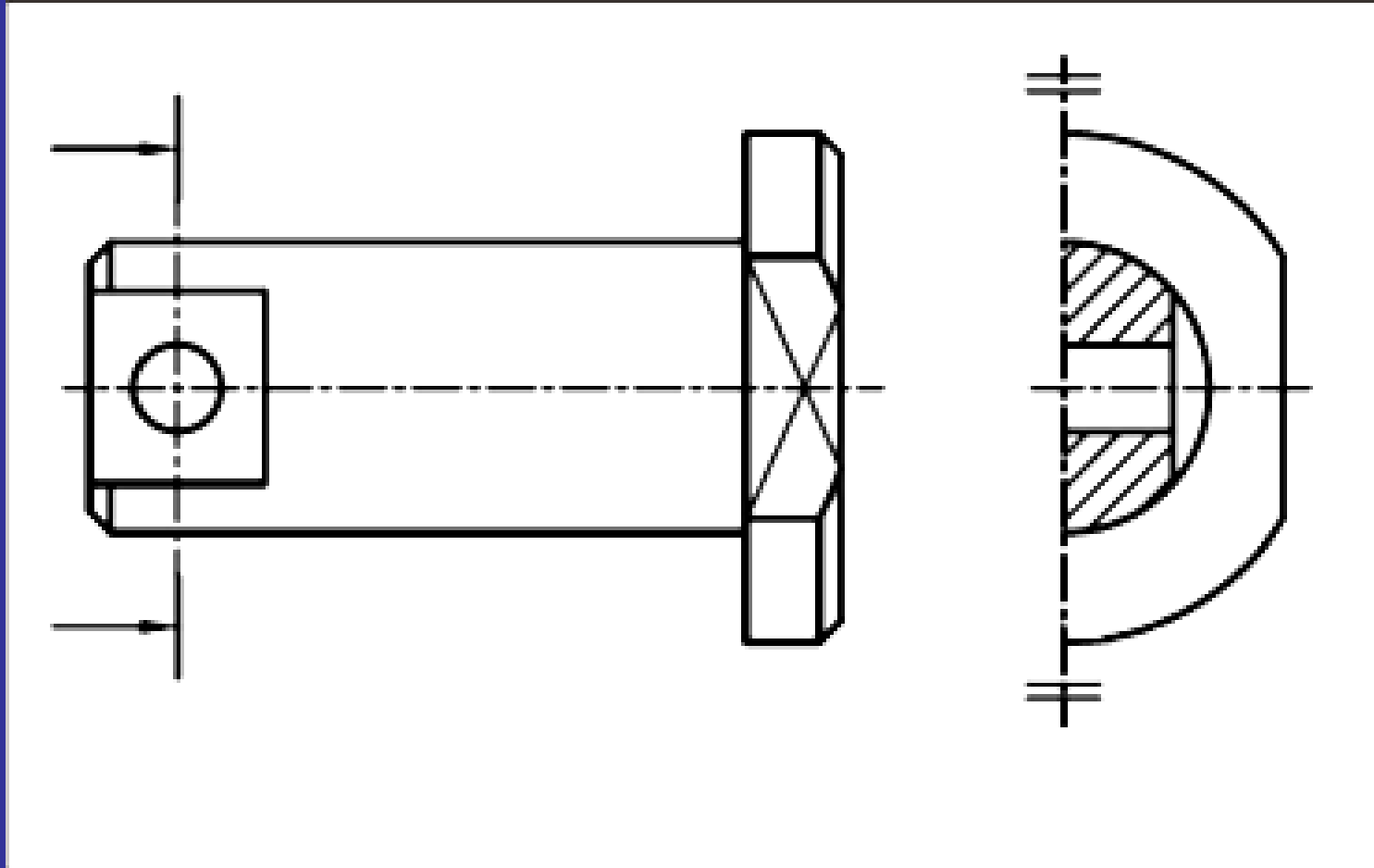

Félnézet-félmetszet

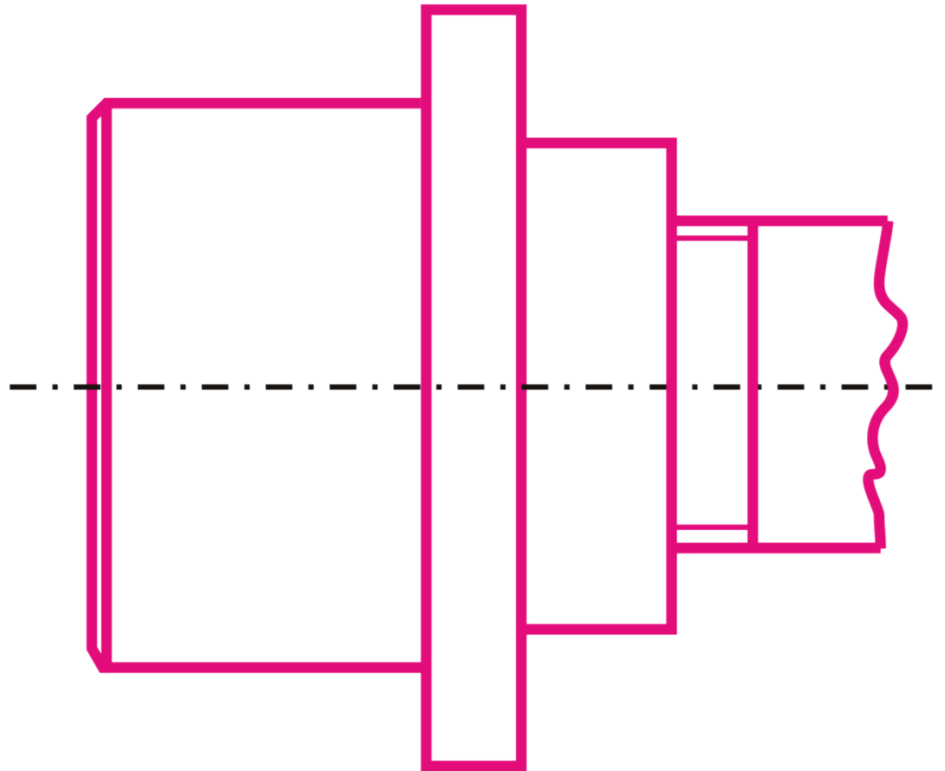

Félnézet-félmetszet

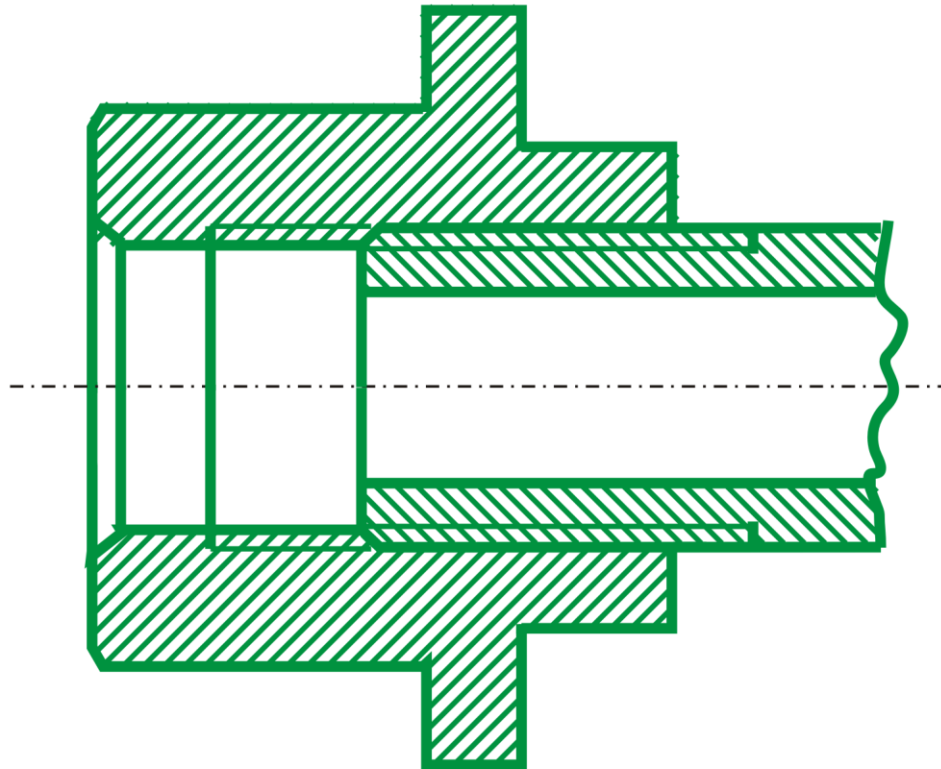

Félnézet-félmetszet

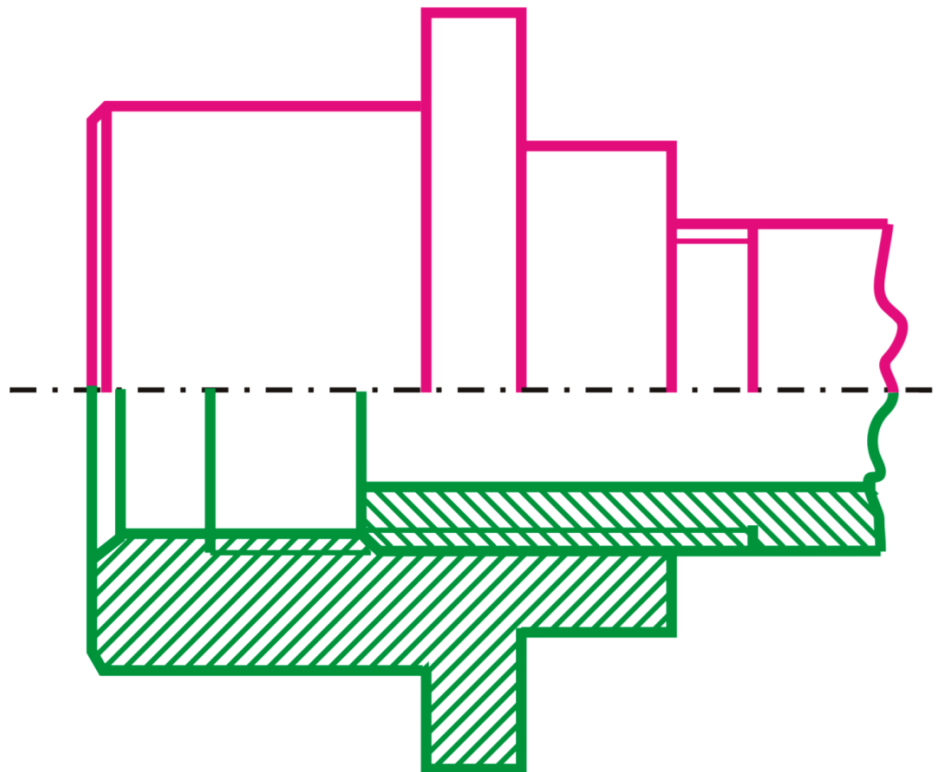

Félnézet-félmetszet

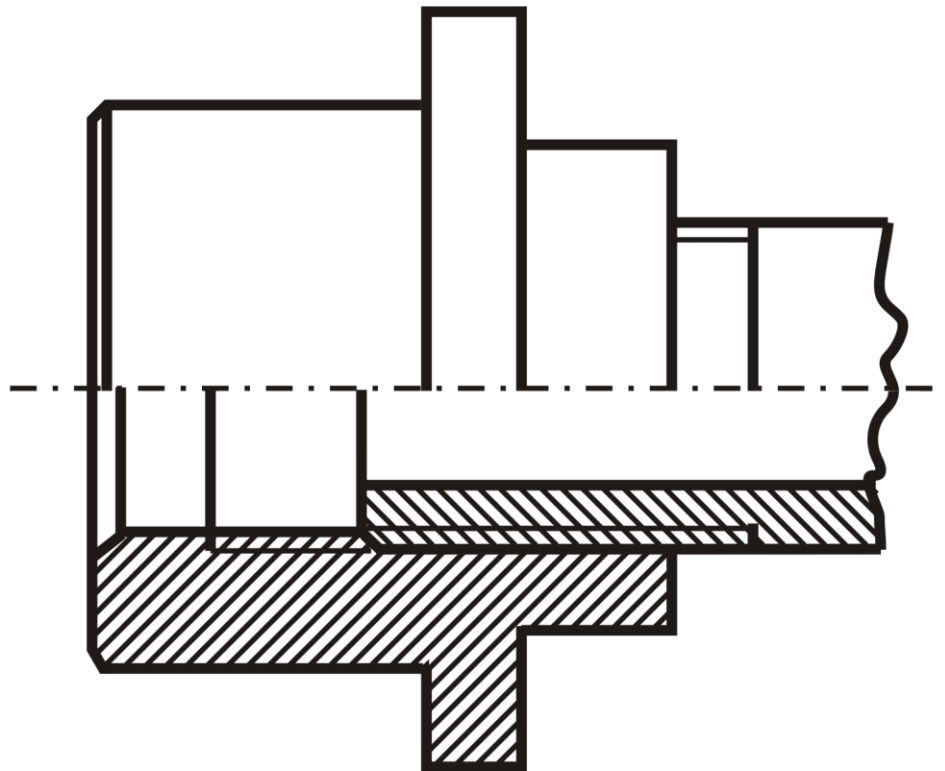

Metszetkészítés, ha a szimmetriatengelyre látható él esik

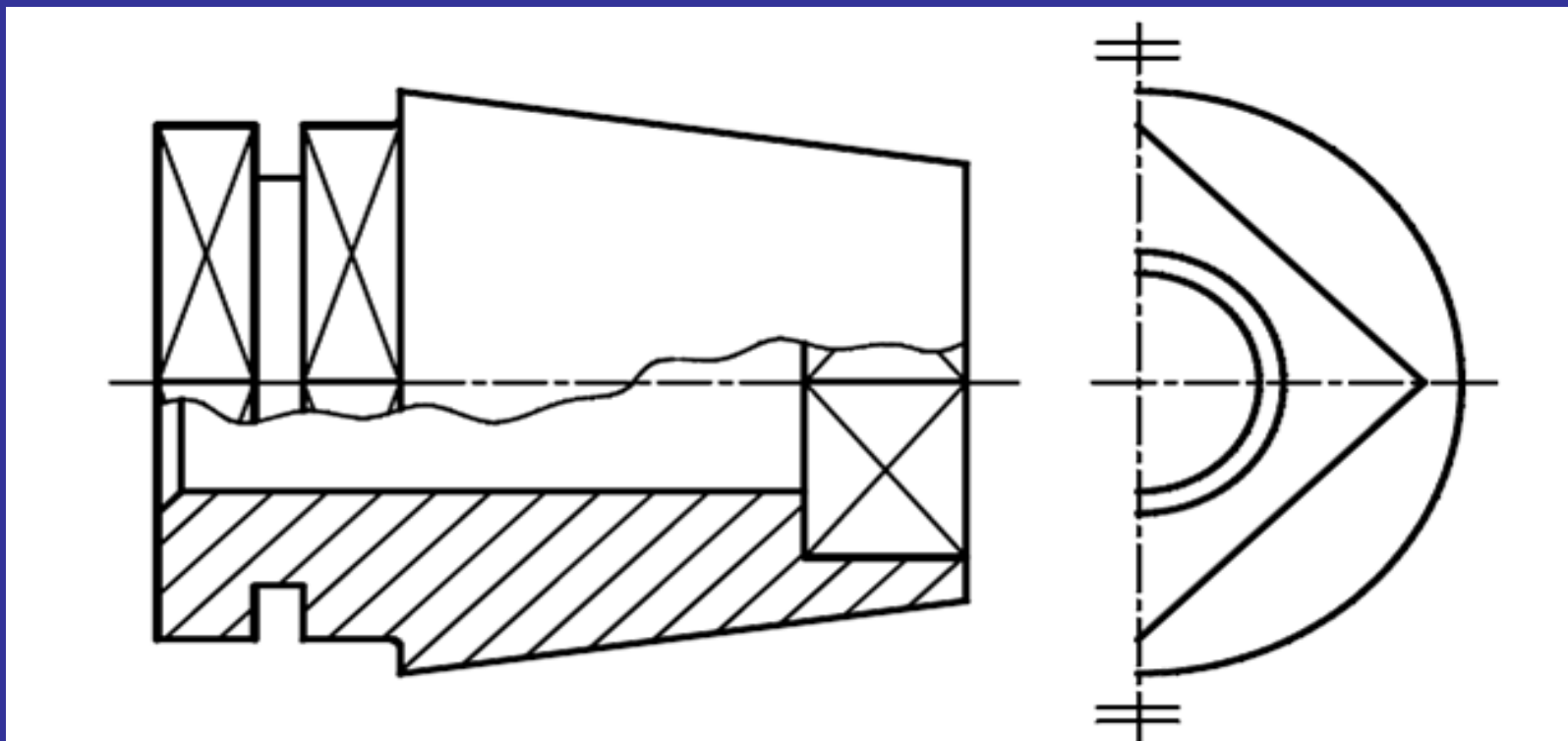

Kitörés

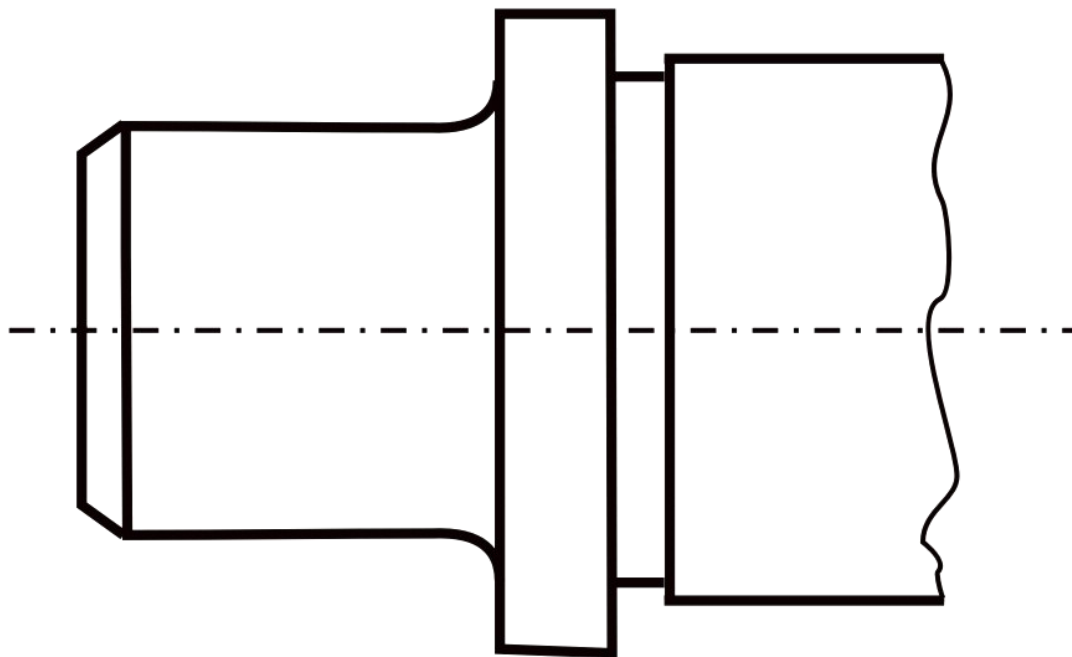

Kitörés

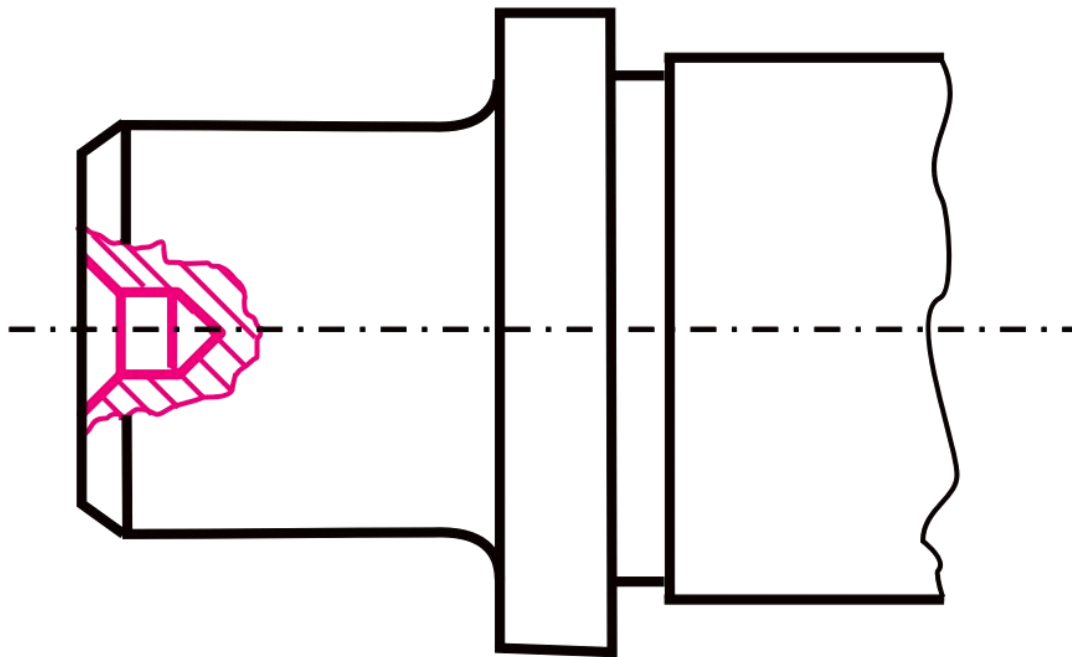

Kitörés

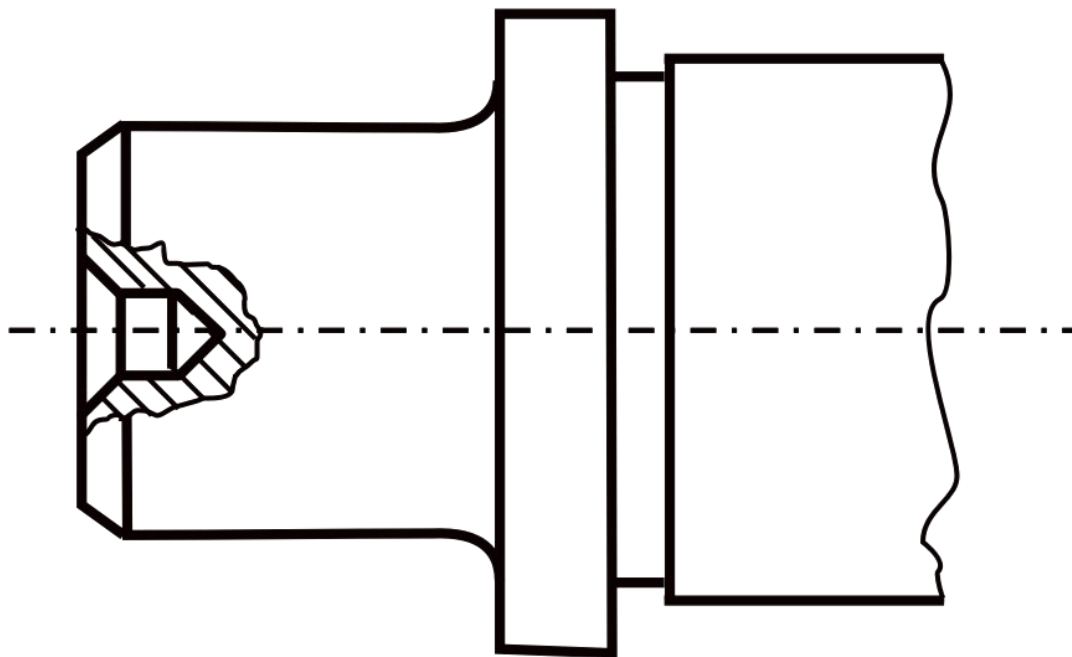

Lépcsős metszet

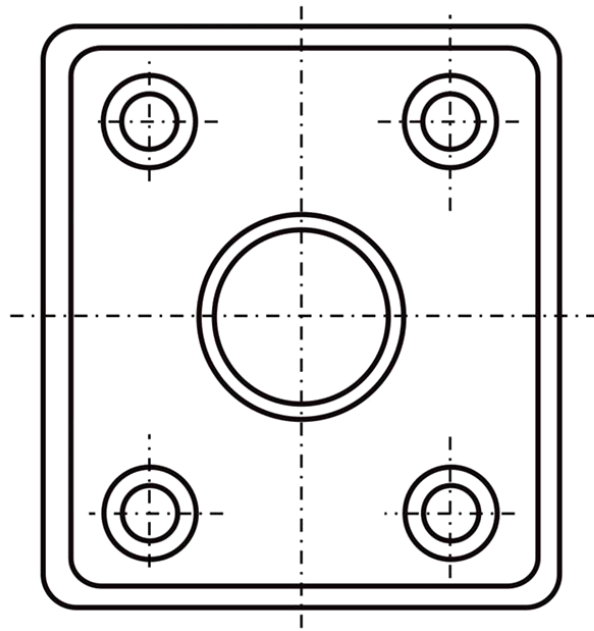

Lépcsős metszet

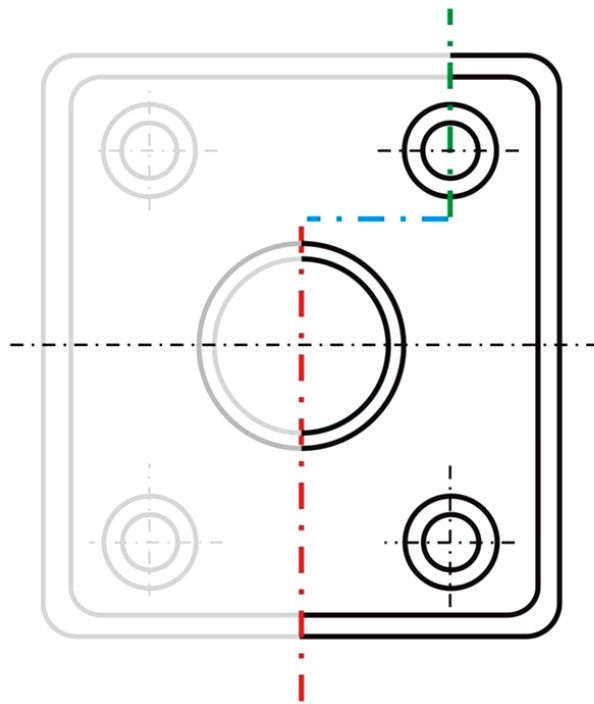

Lépcsős metszet

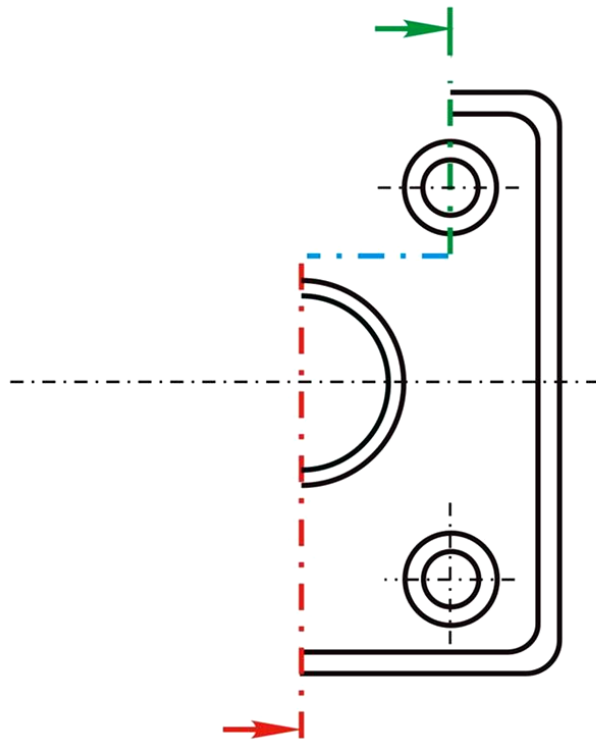

Lépcsős metszet

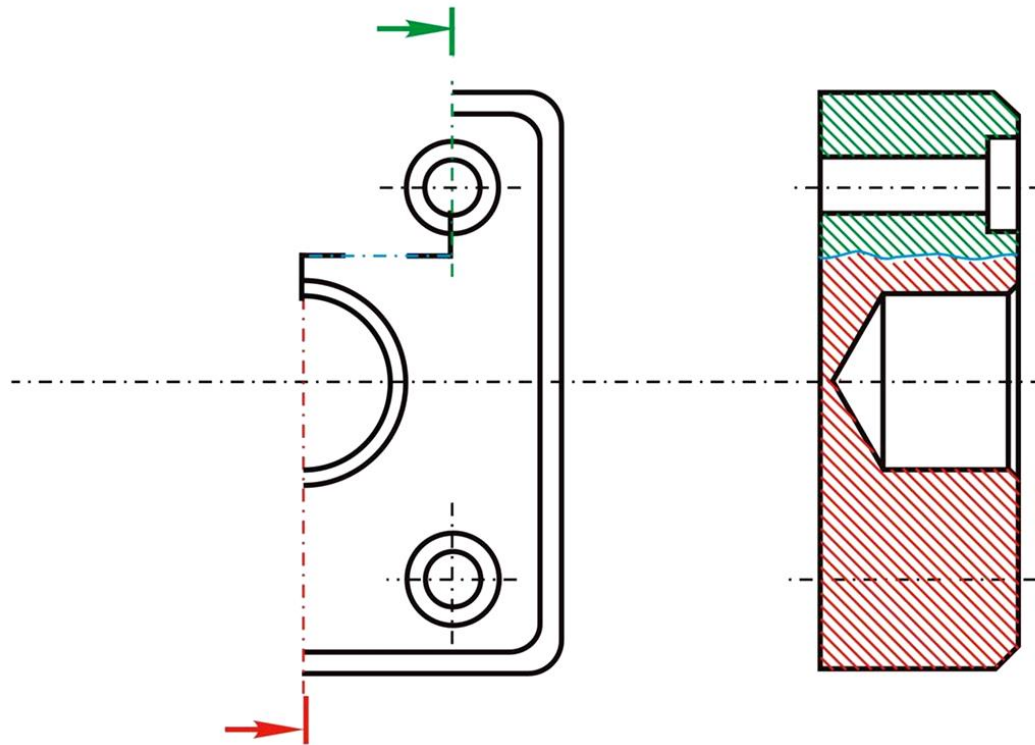

Lépcsős metszet

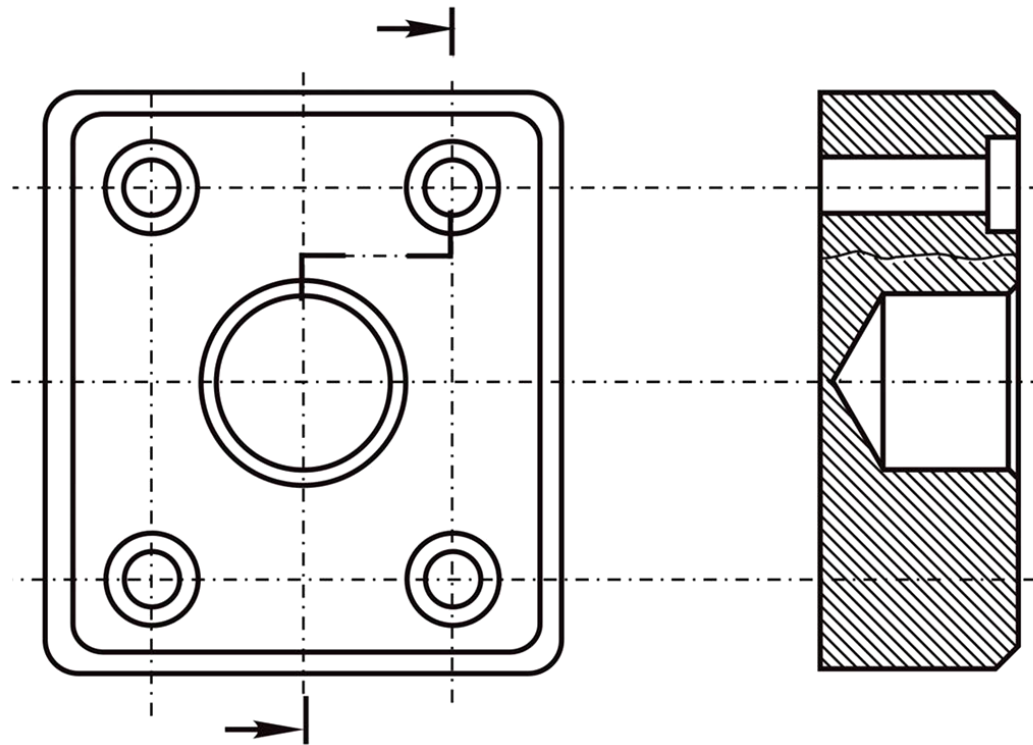

Beforgatott metszet

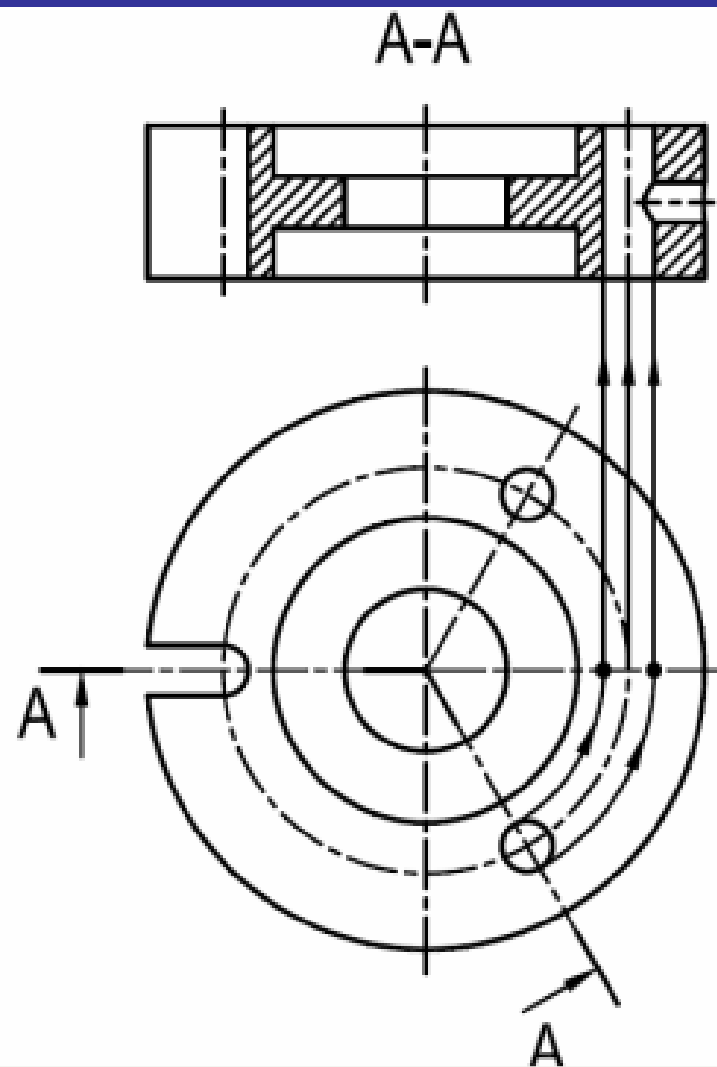
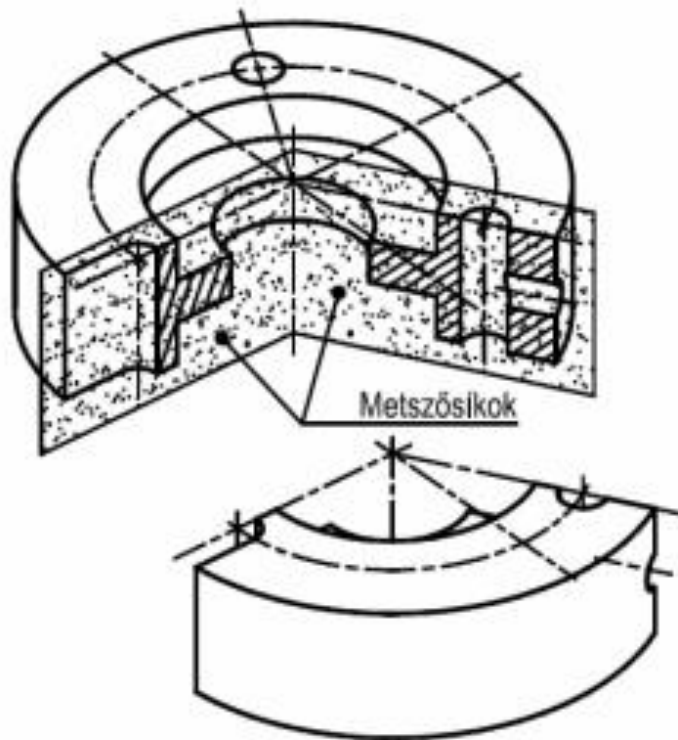

METSZÉSI TILALMAK

Hossztengelyükkel párhuzamosan nem metszhető alkatrészek

Csavar

Csapszeg

Ék, retesz

Szegecs

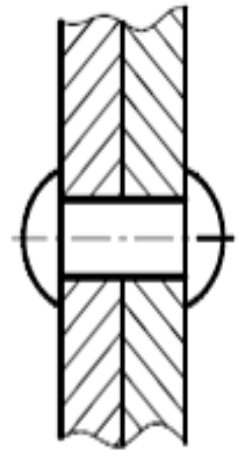
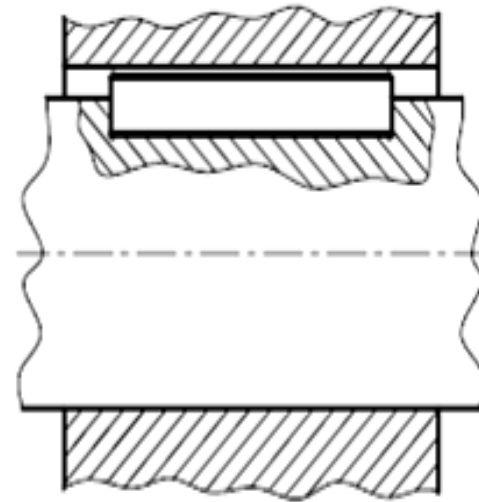
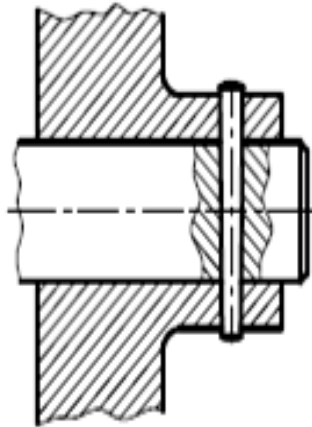
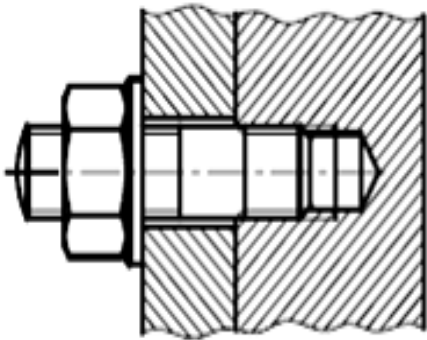

SZELVÉNYEK

A szelvénykészítés célja:

az alkatrész metszősíkba eső geometriai alakjának ábrázolása

A SZELVÉNYEK SZÁRMAZTATÁSA

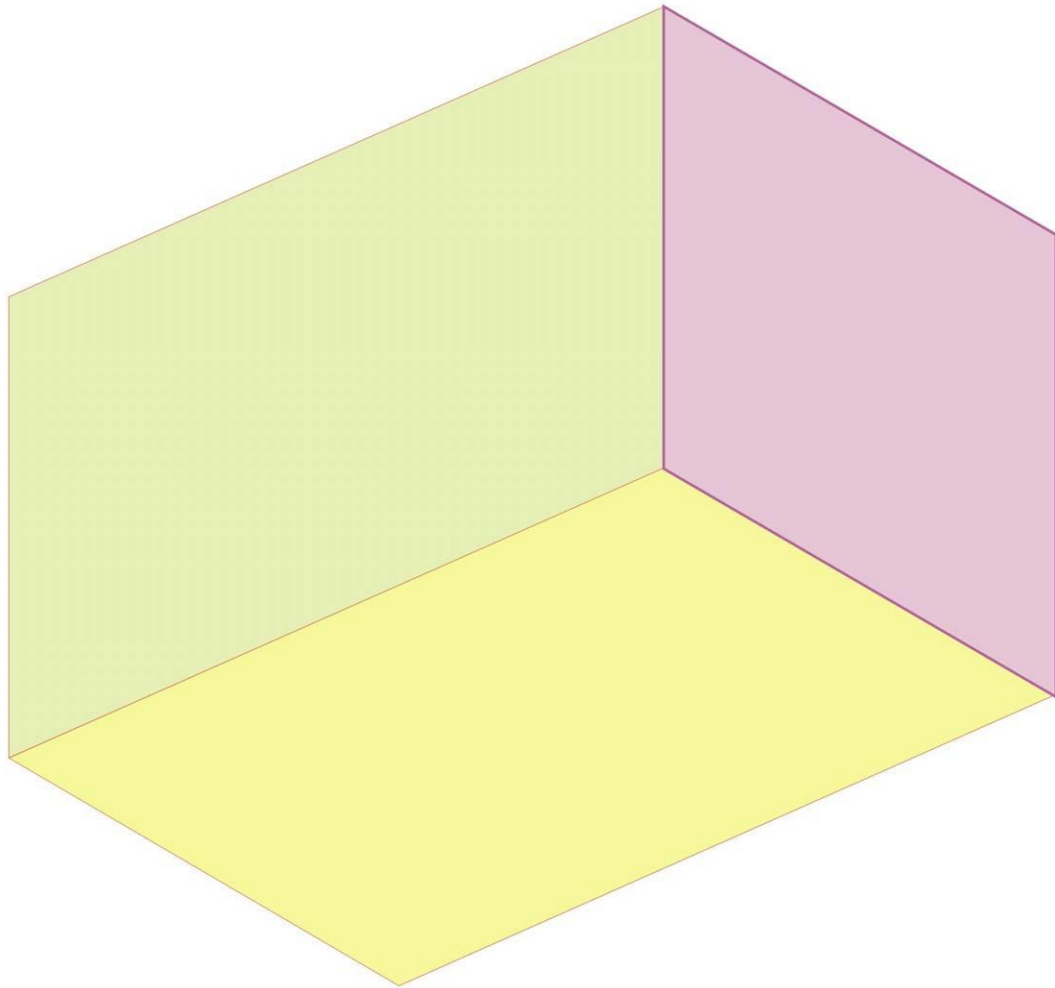

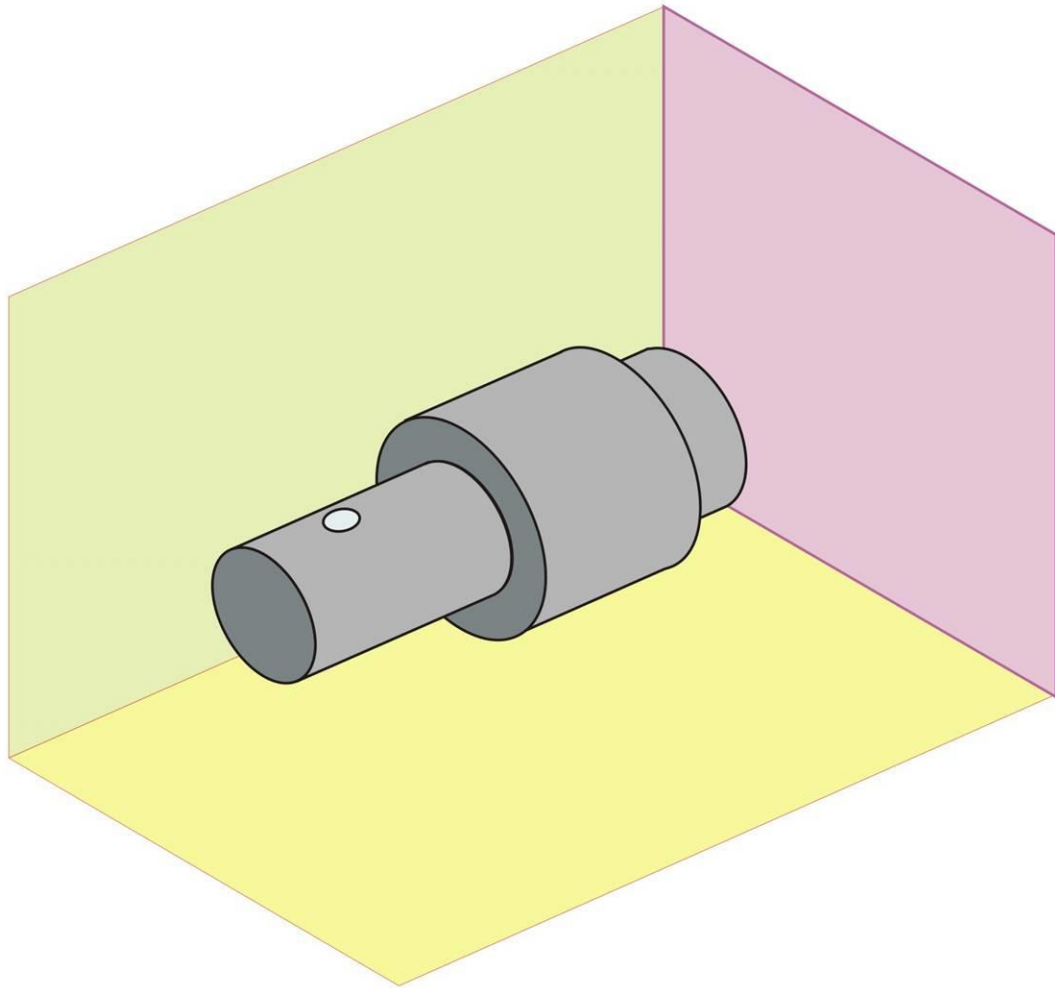

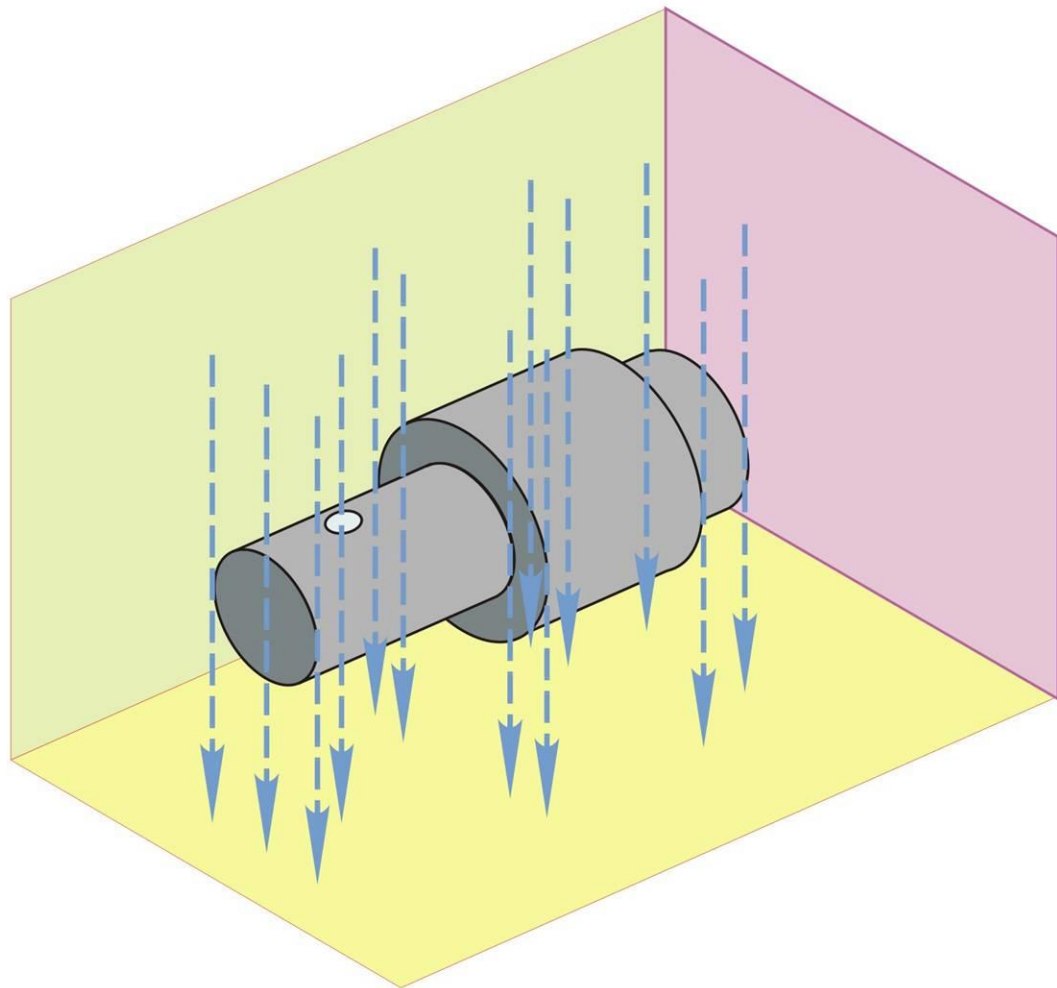

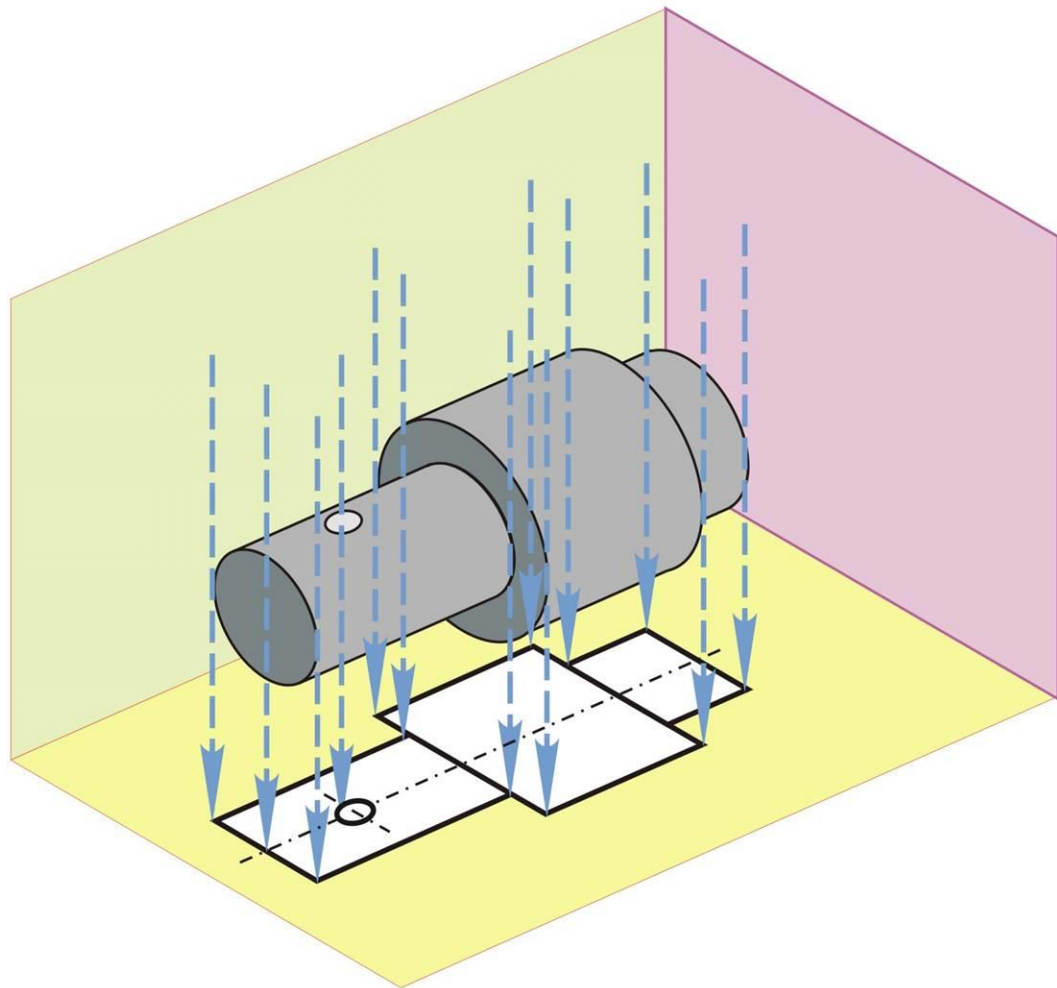

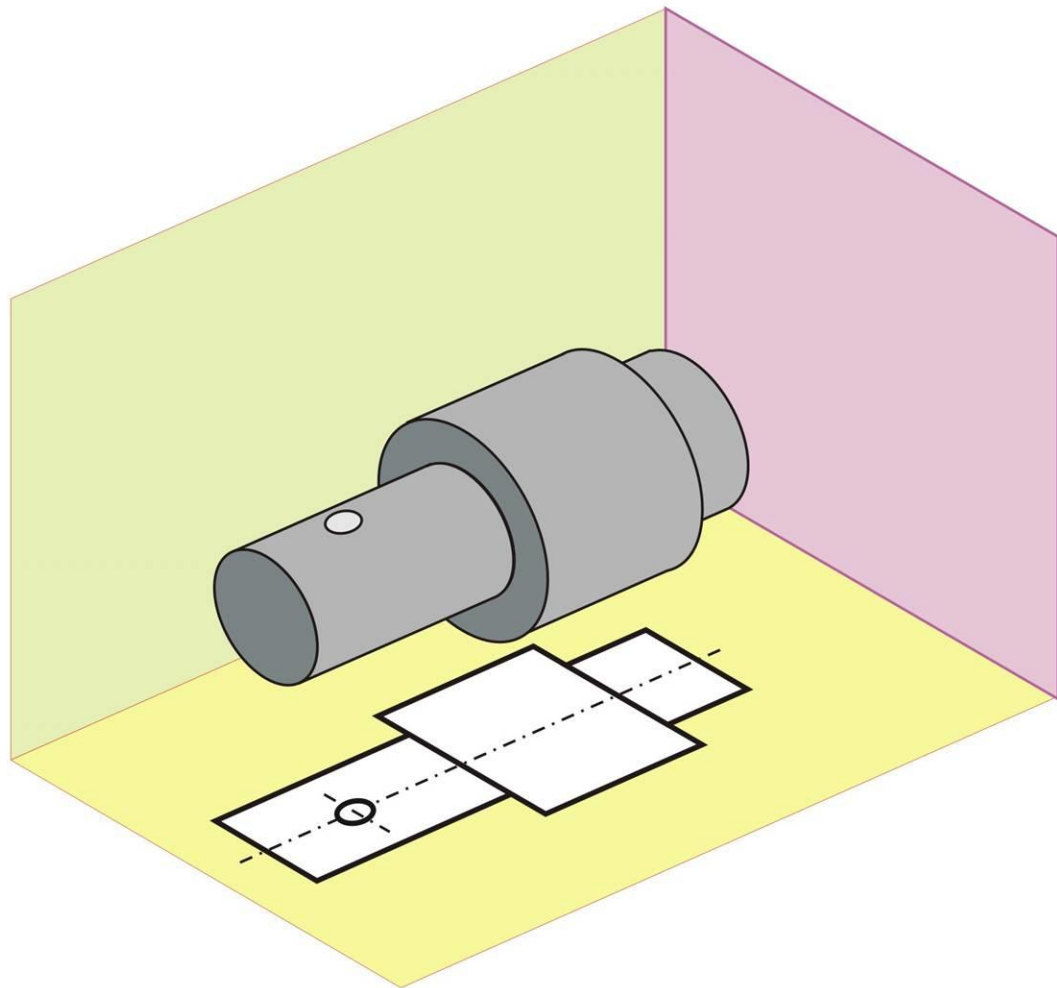

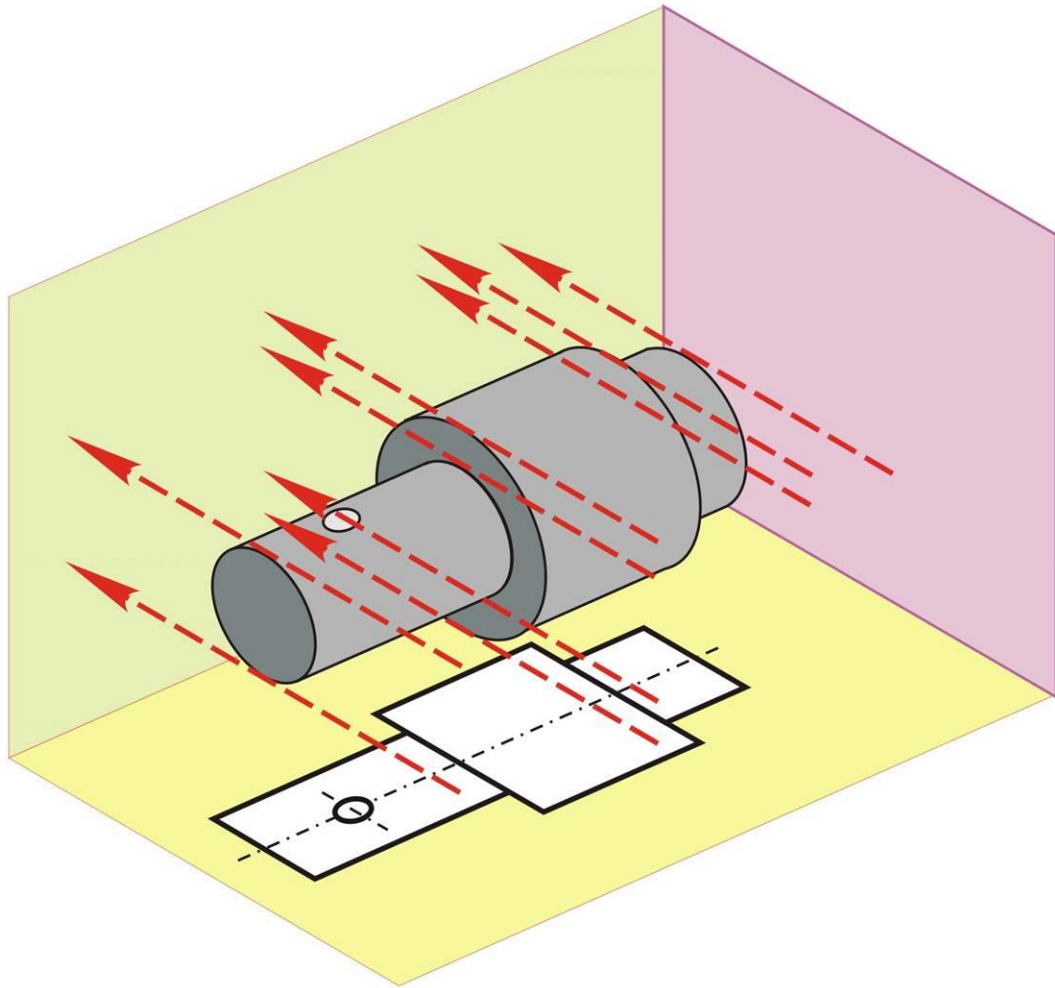

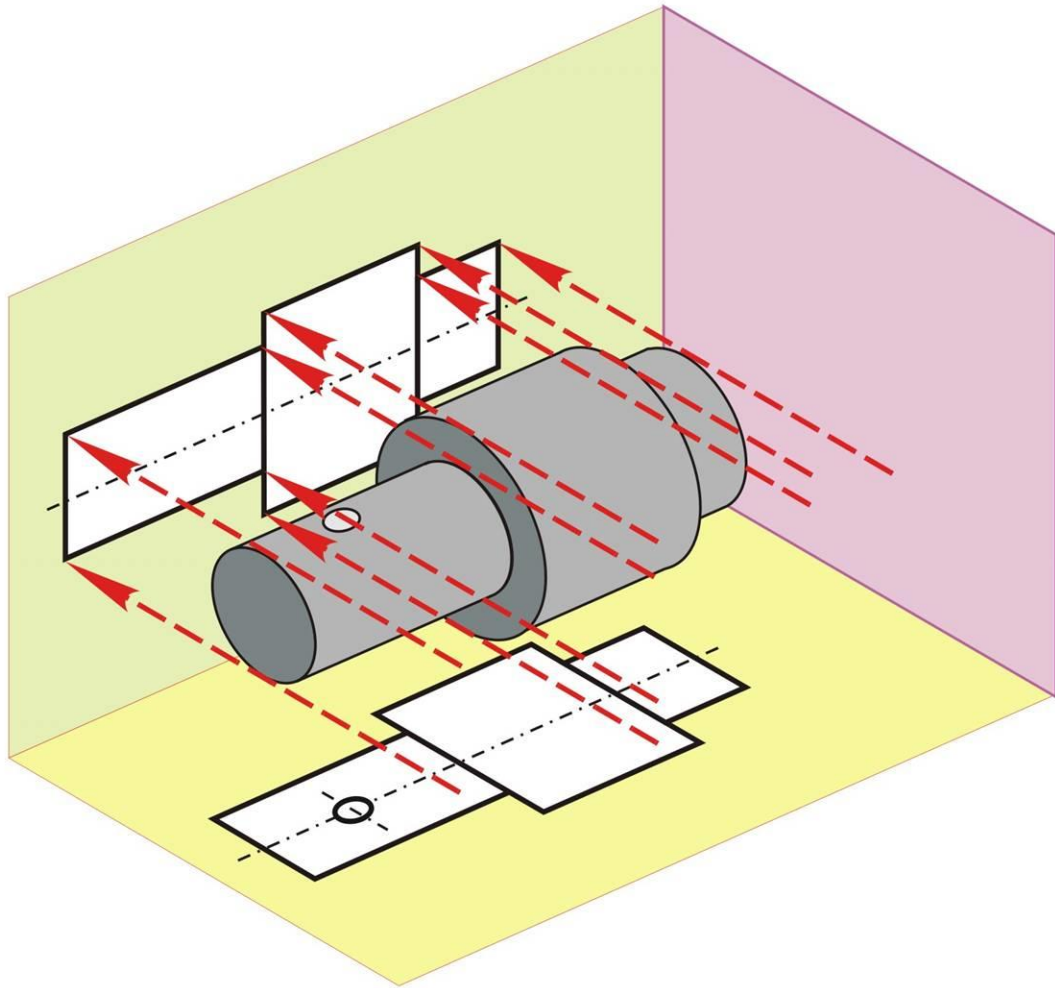

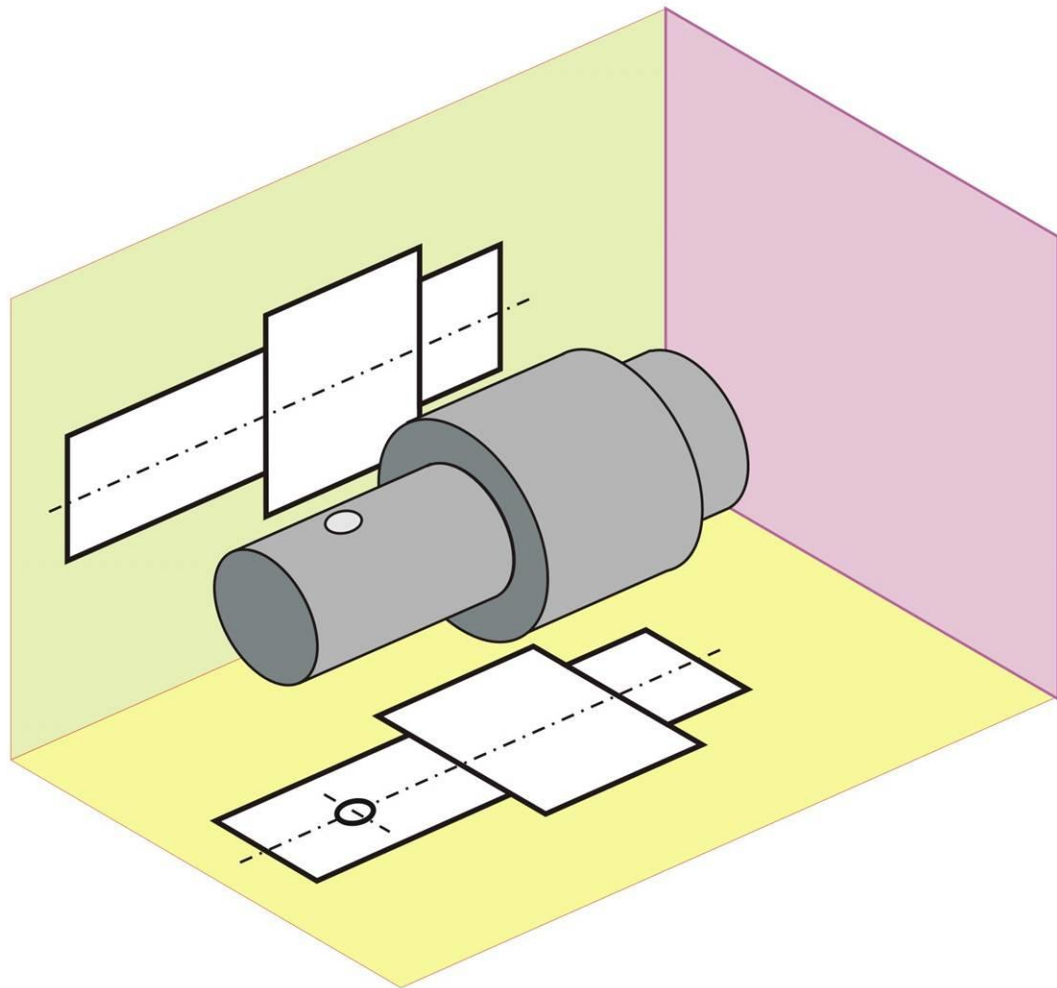

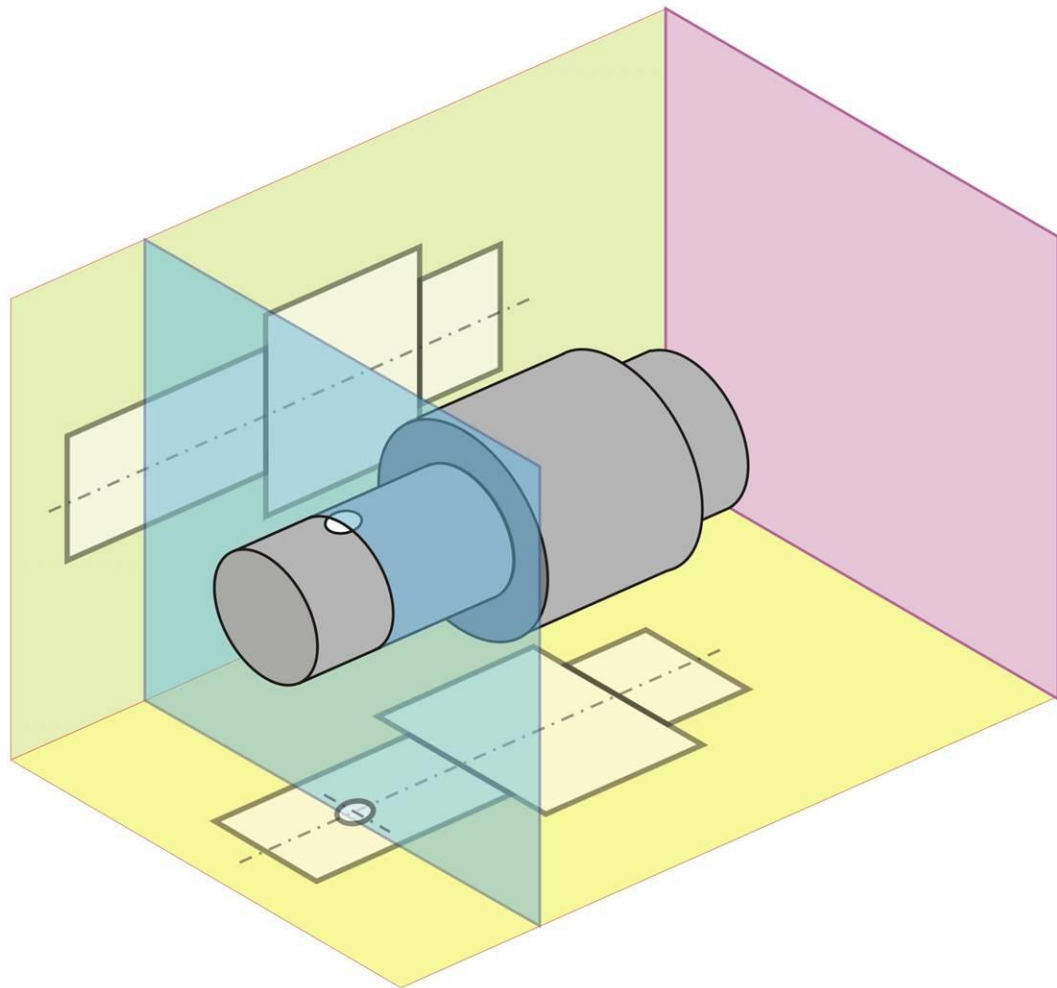

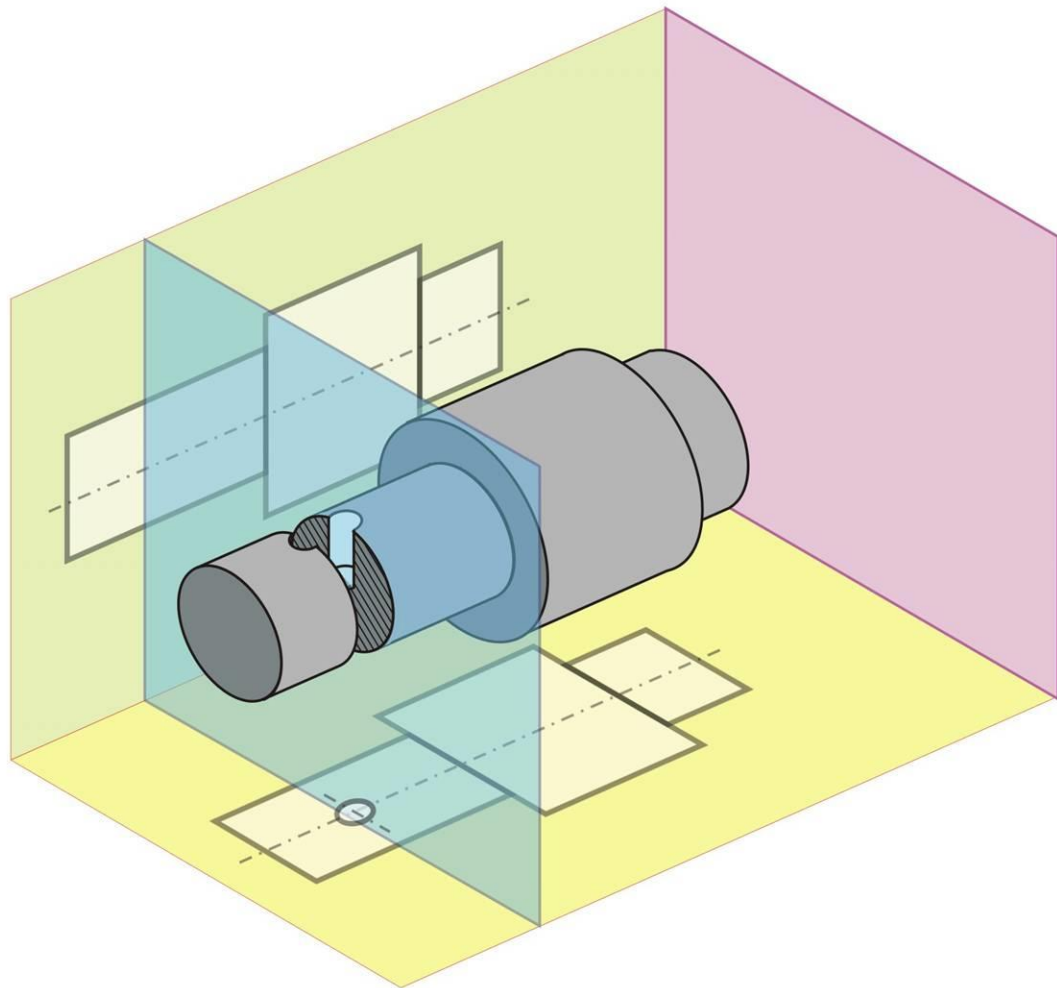

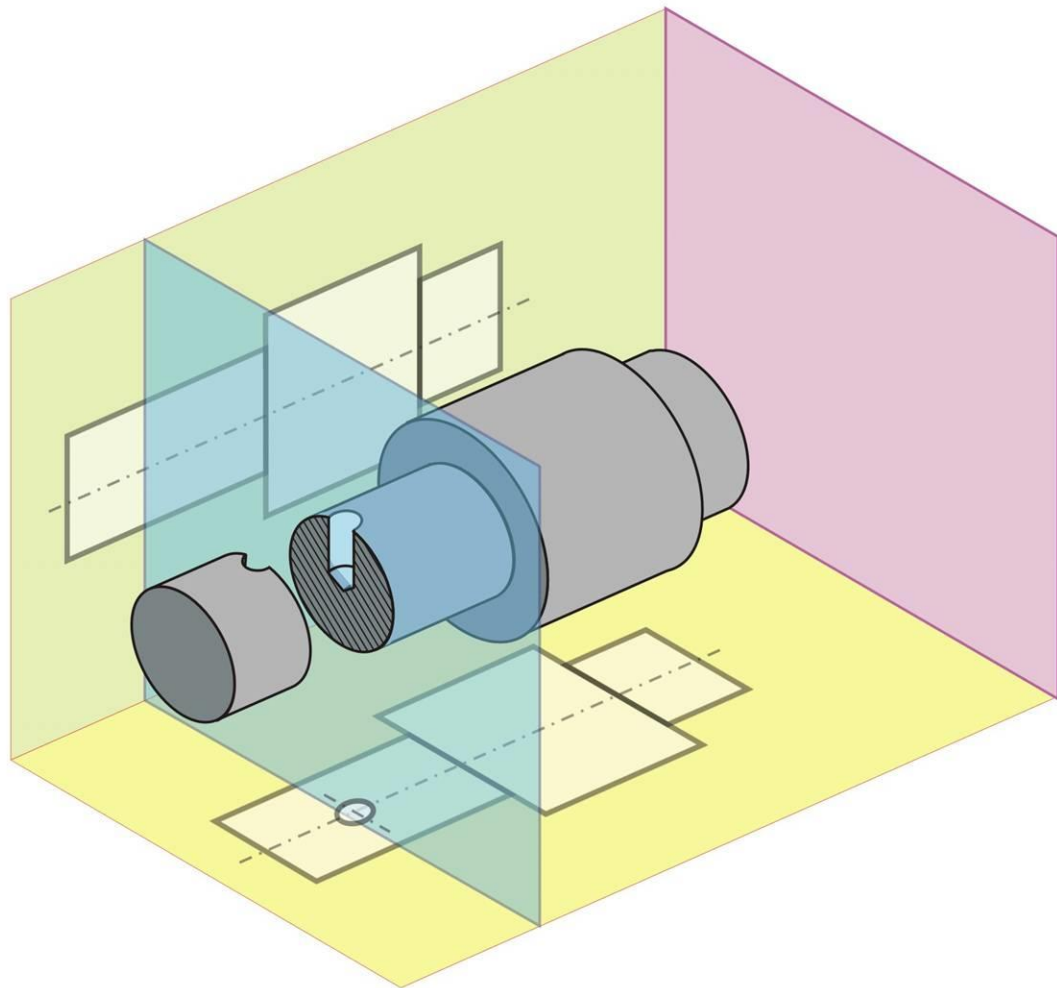

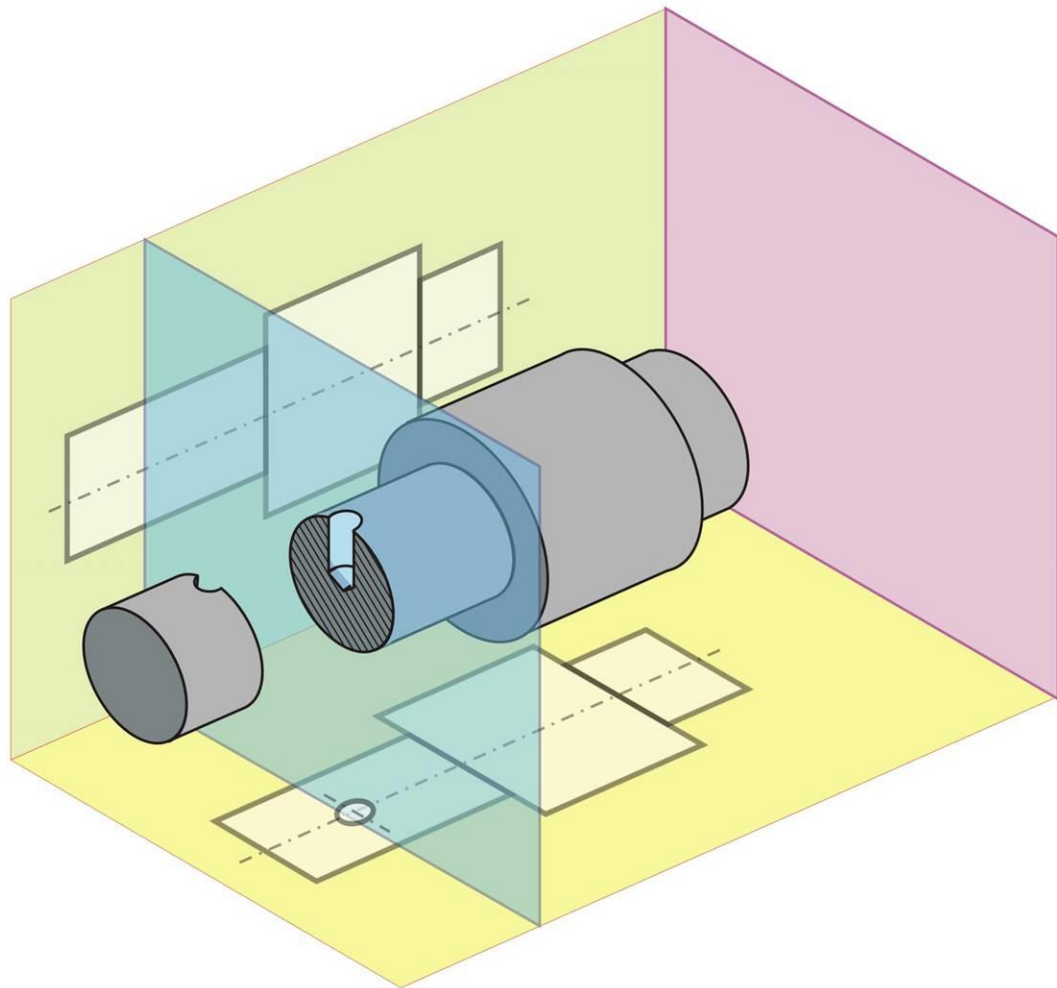

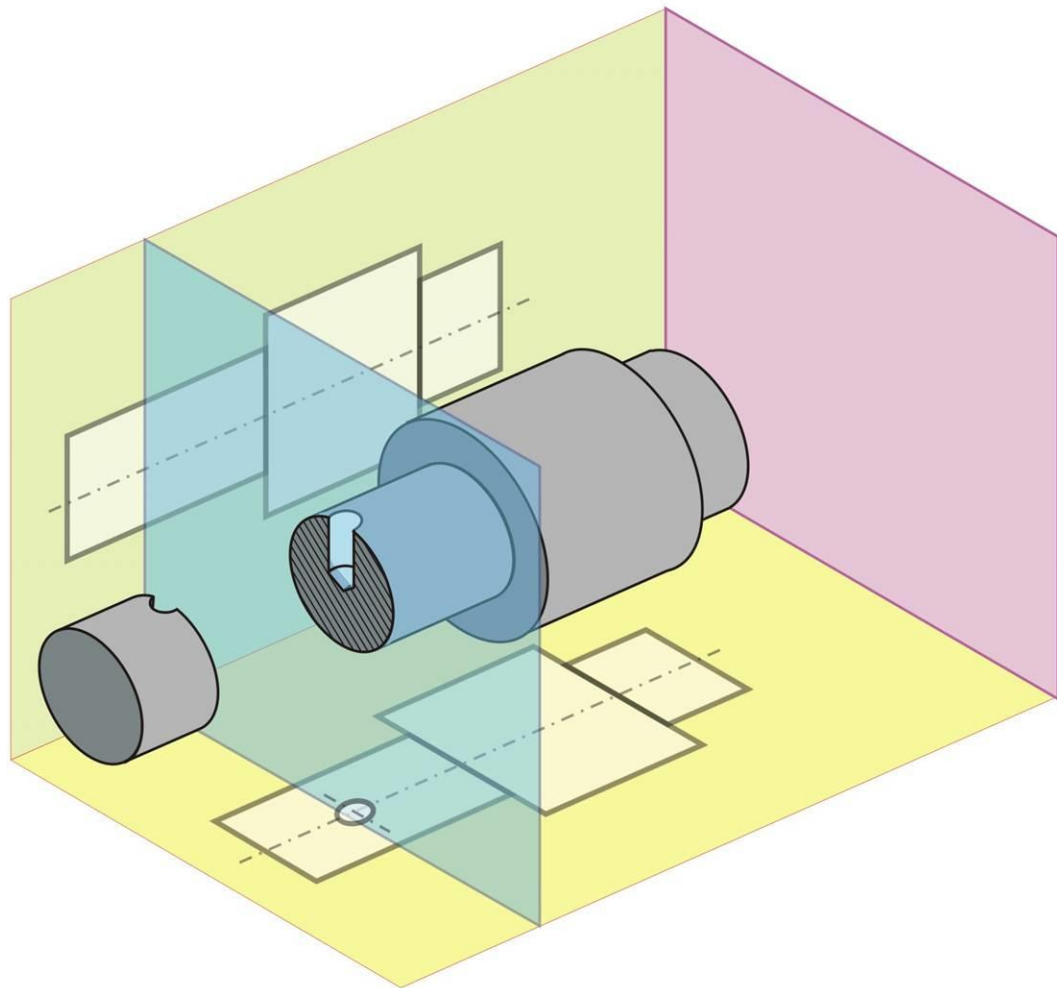

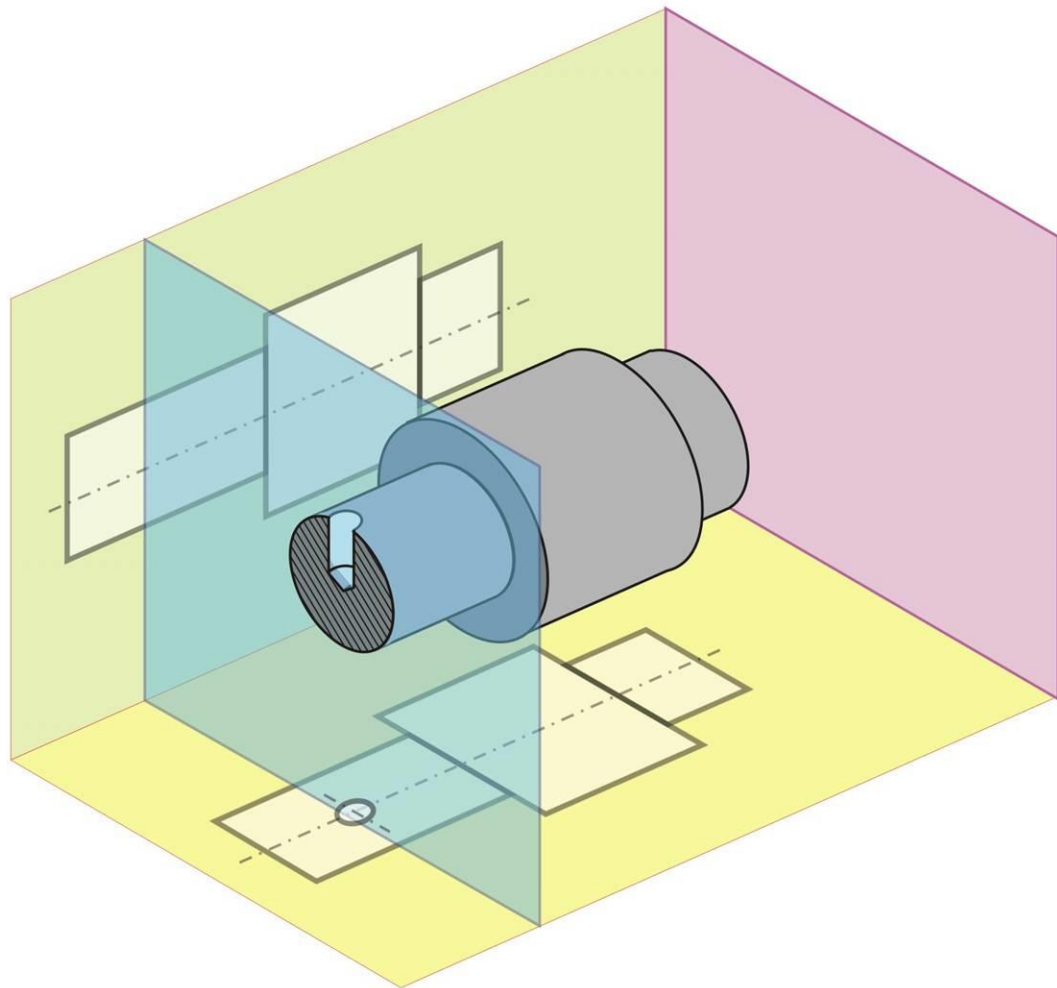

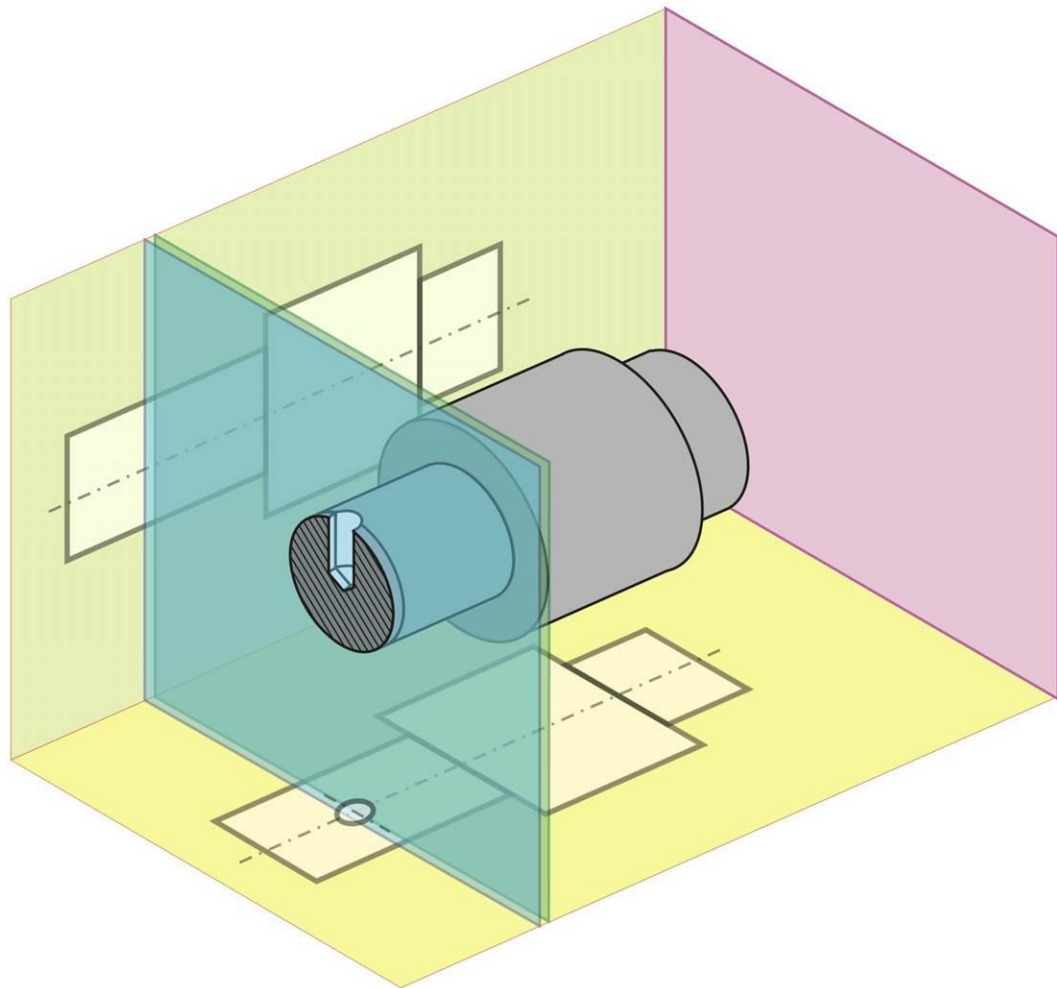

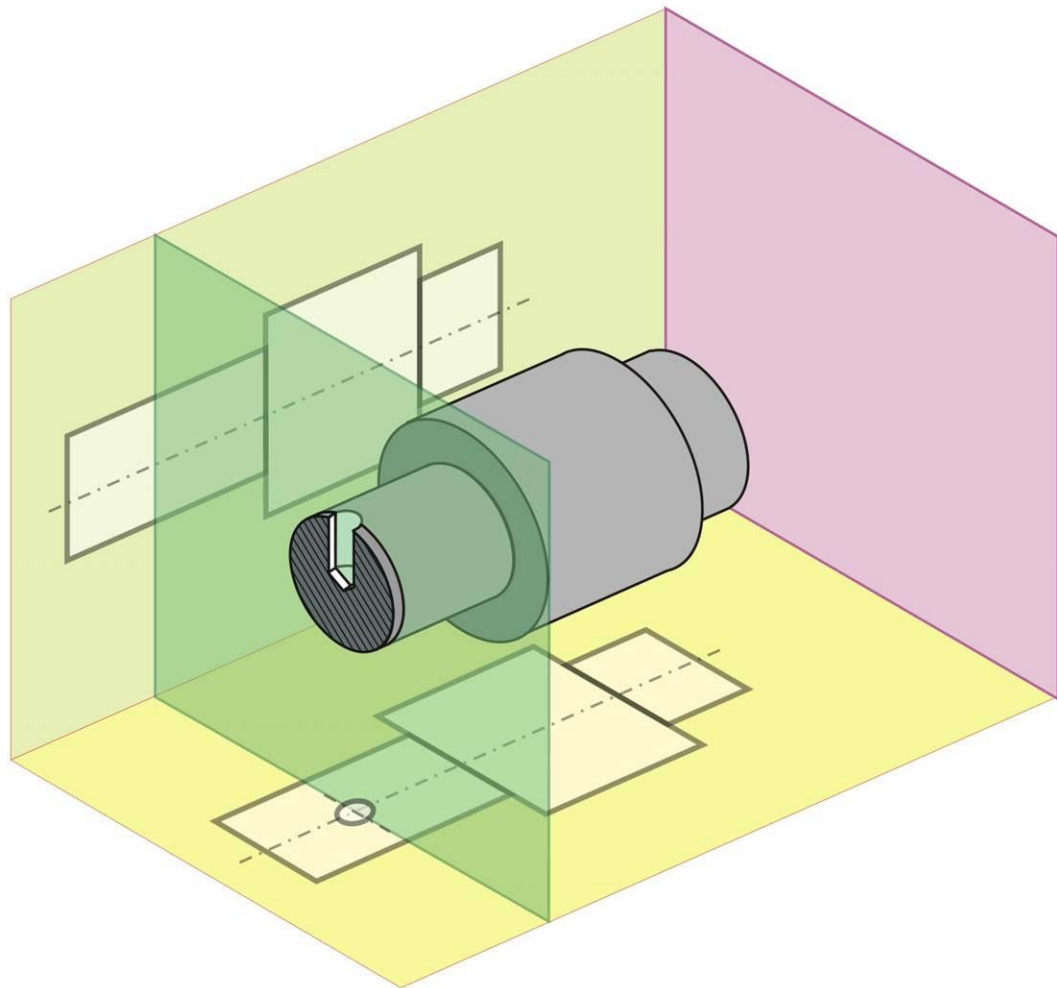

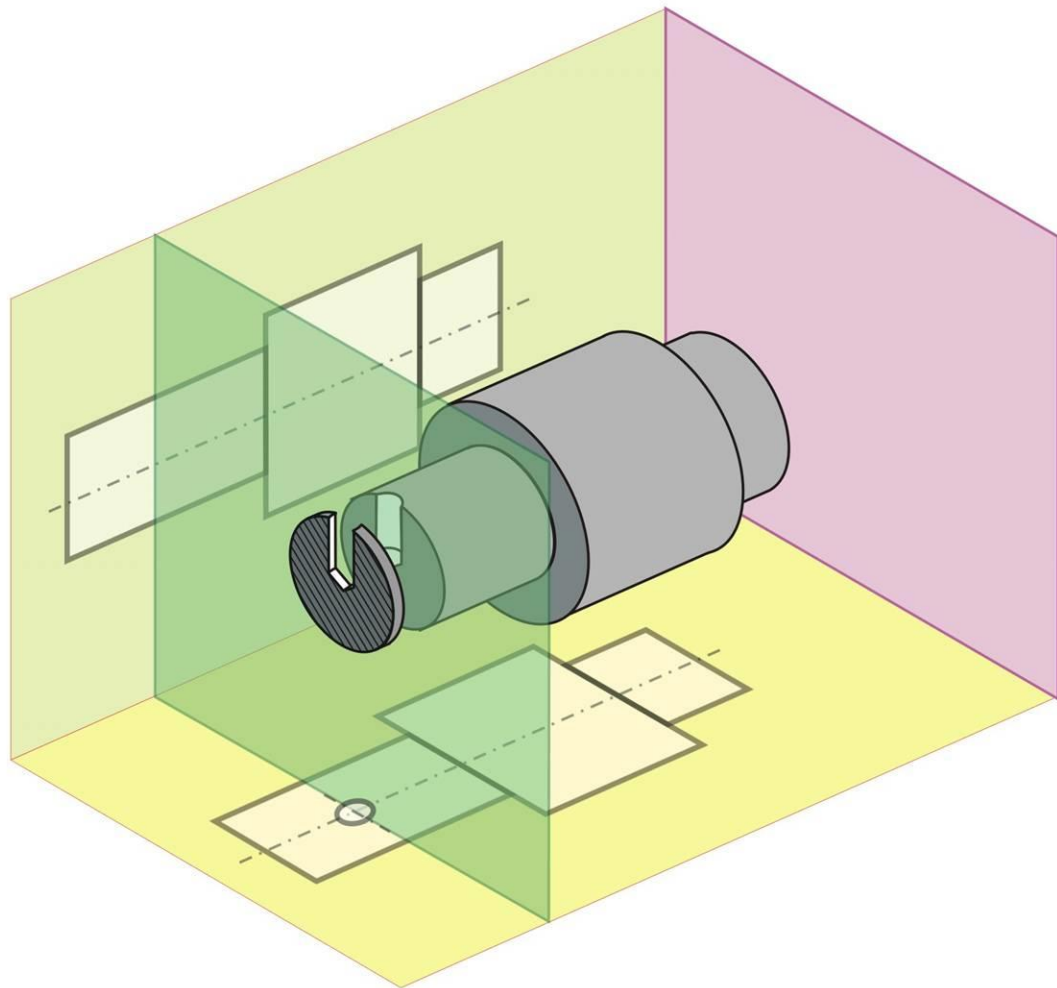

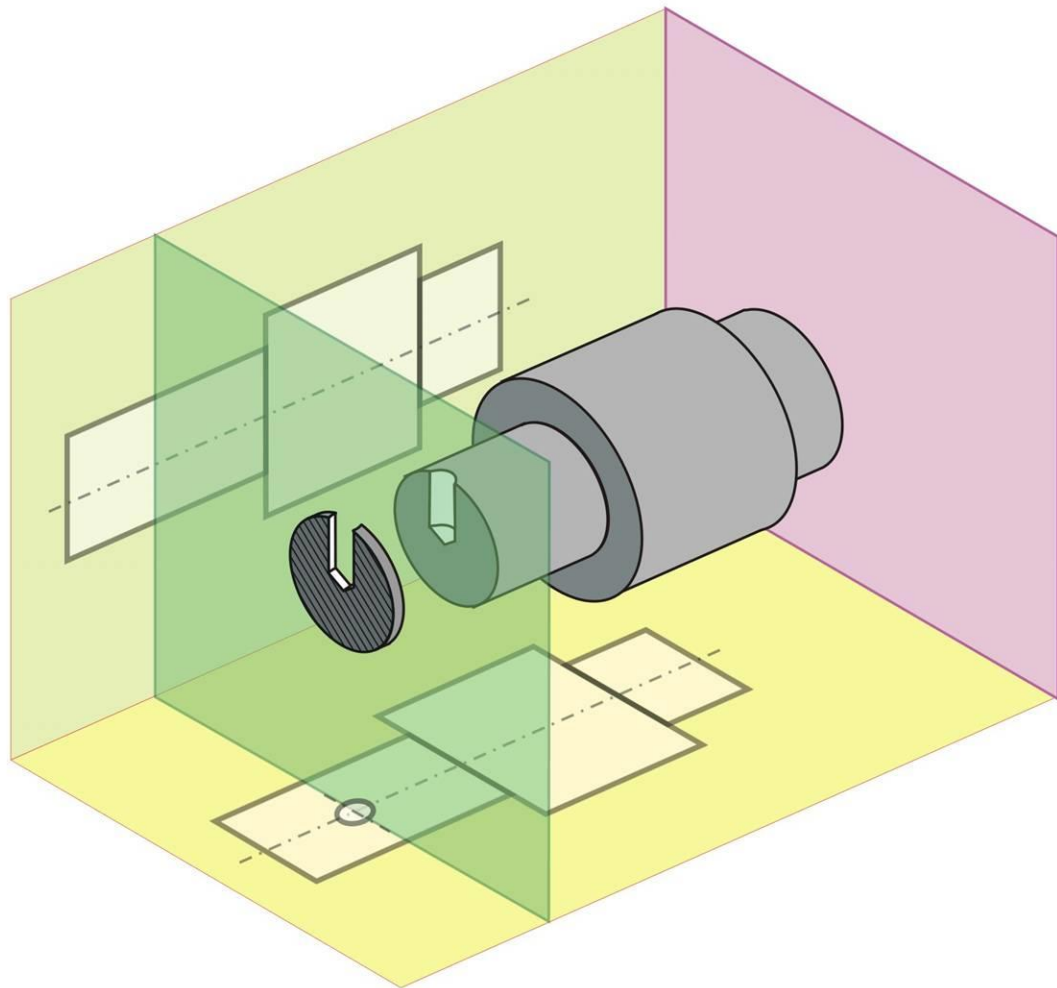

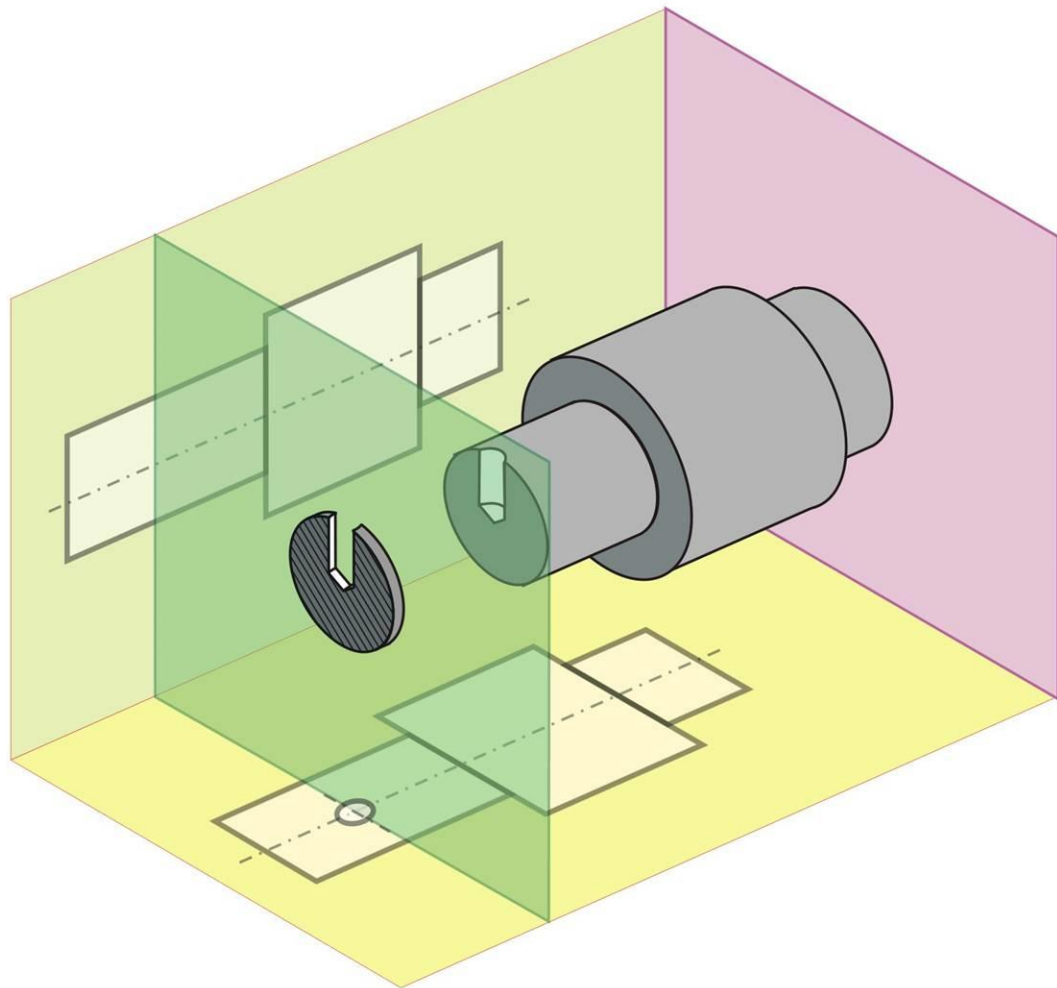

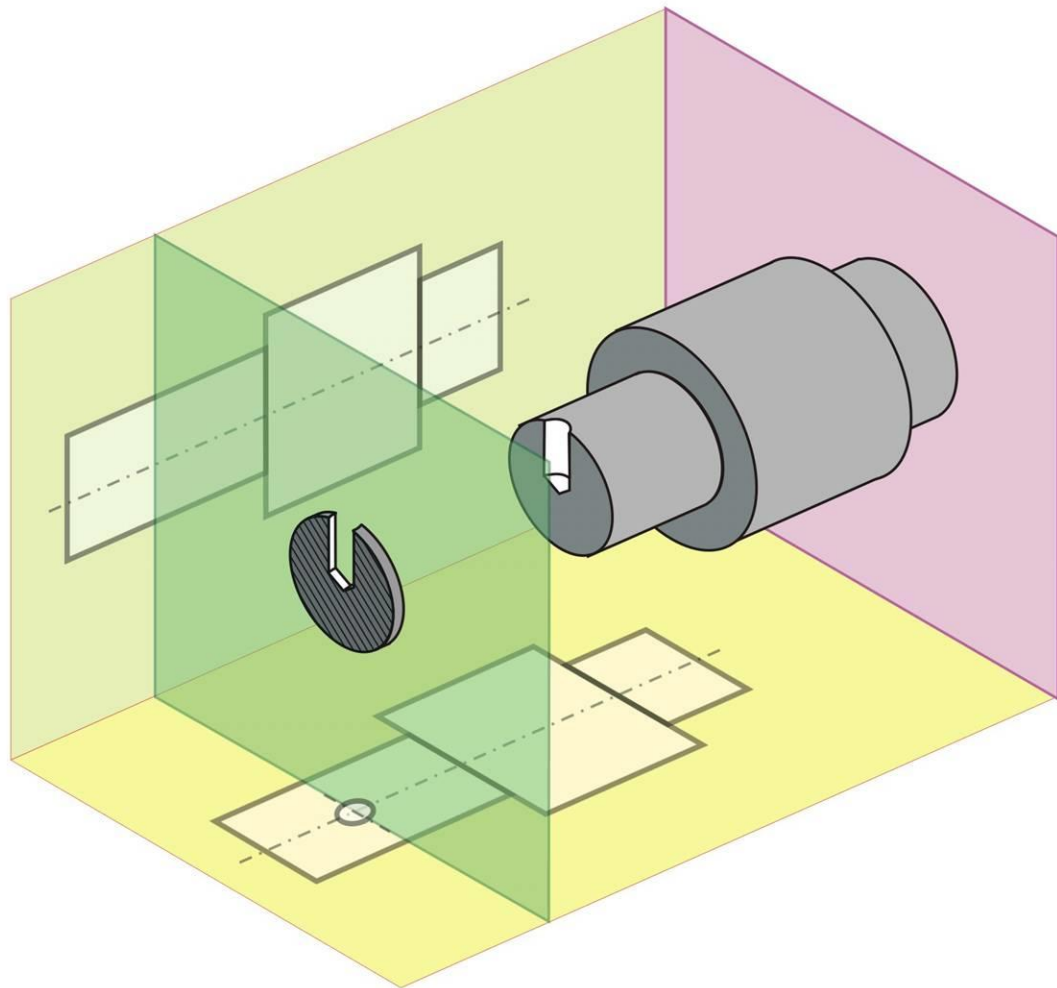

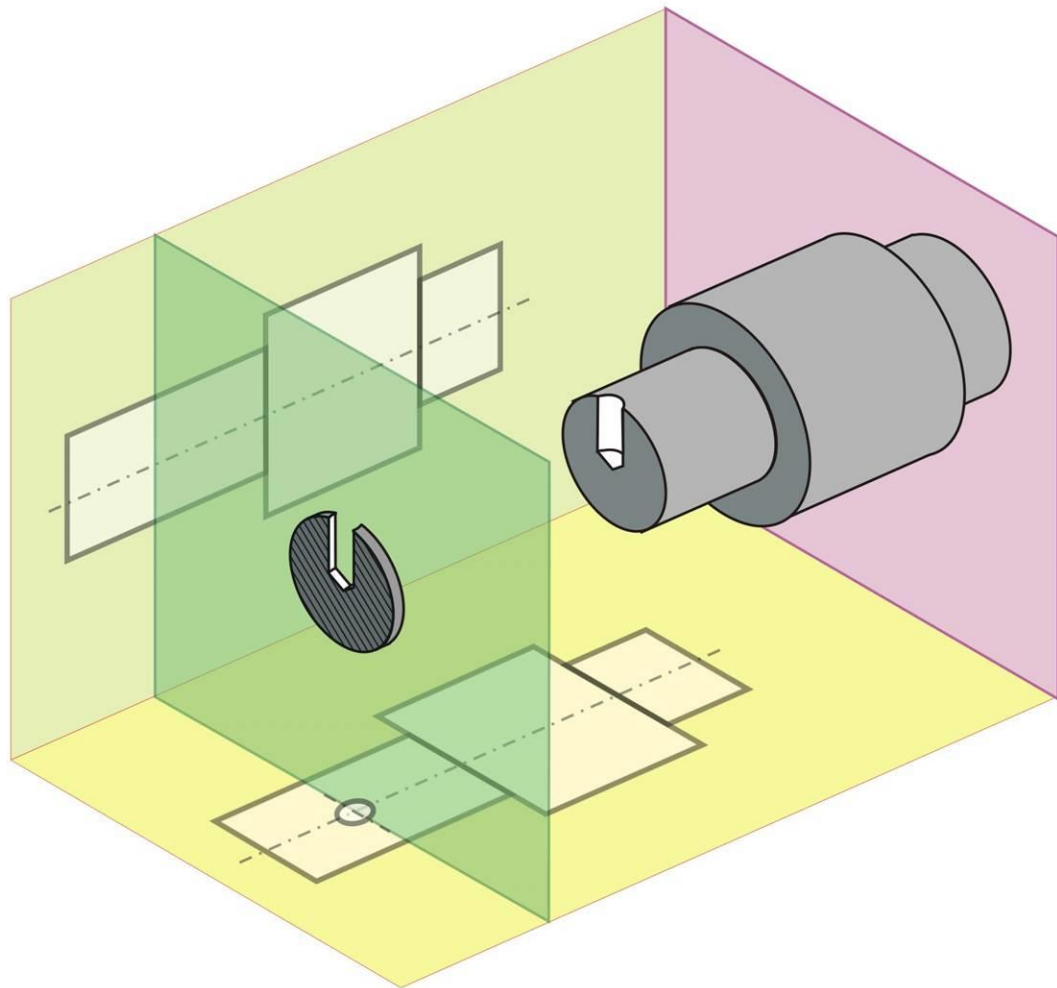

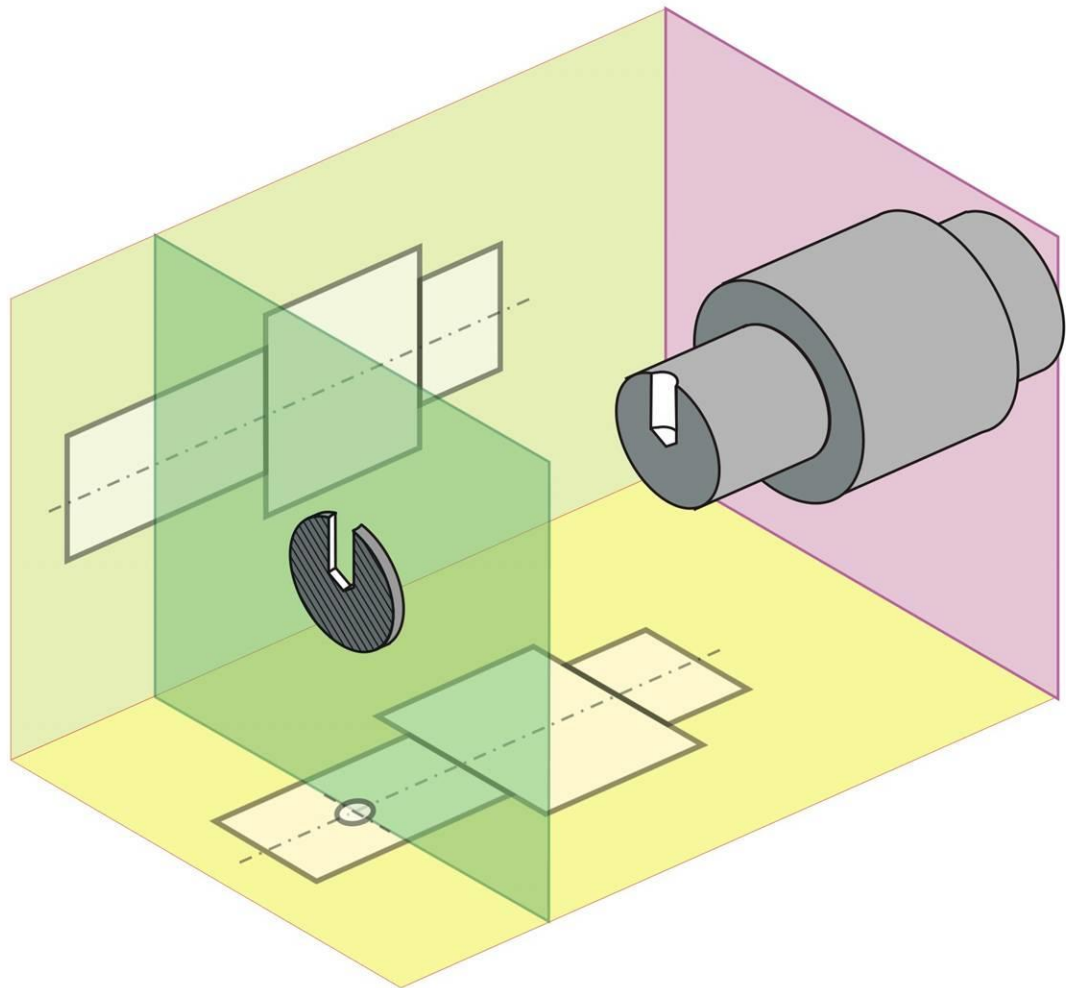

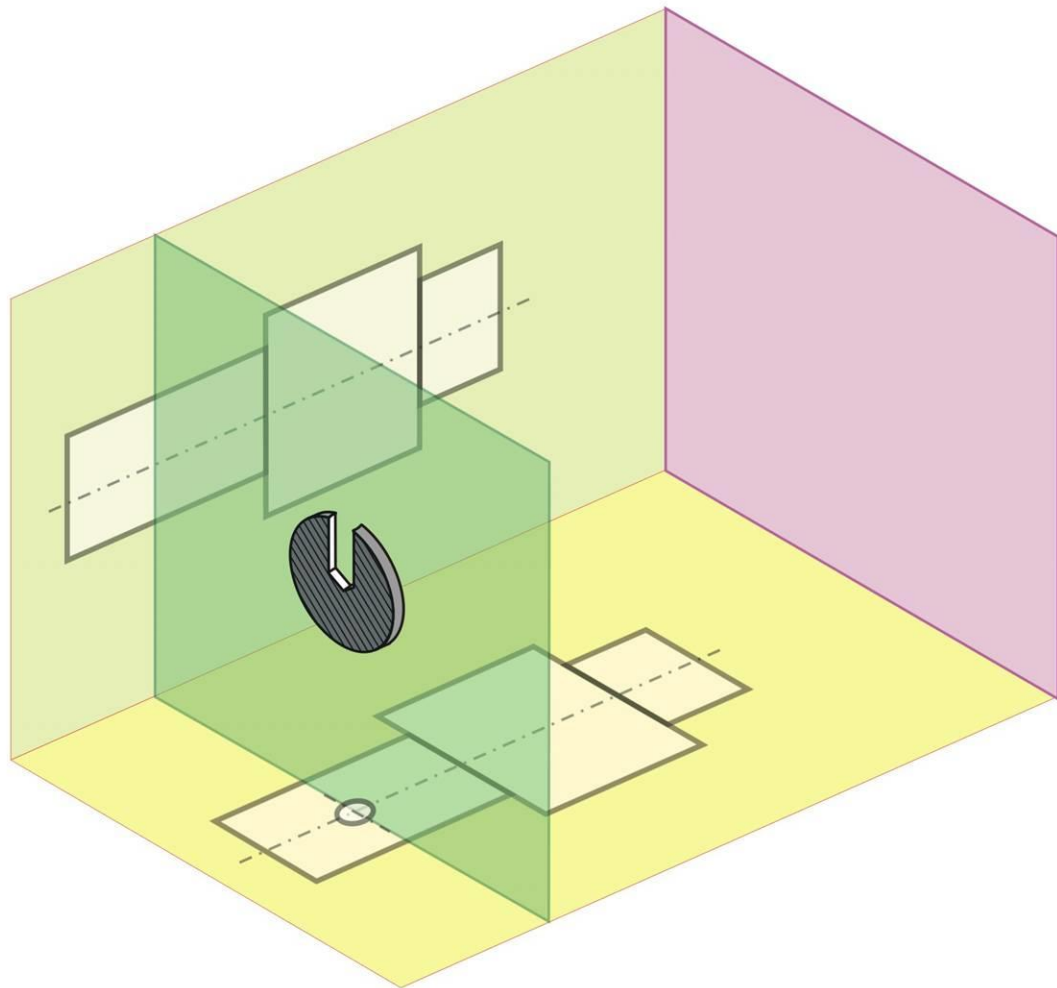

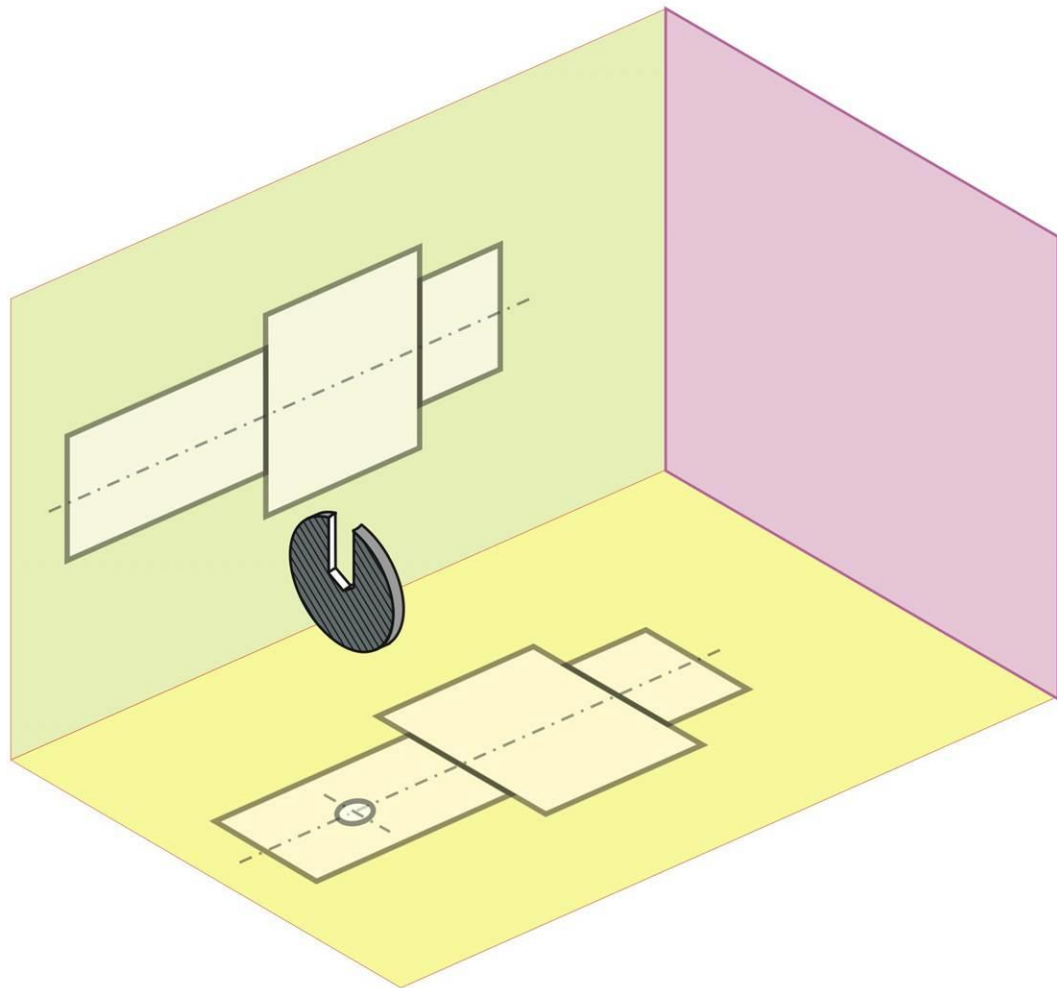

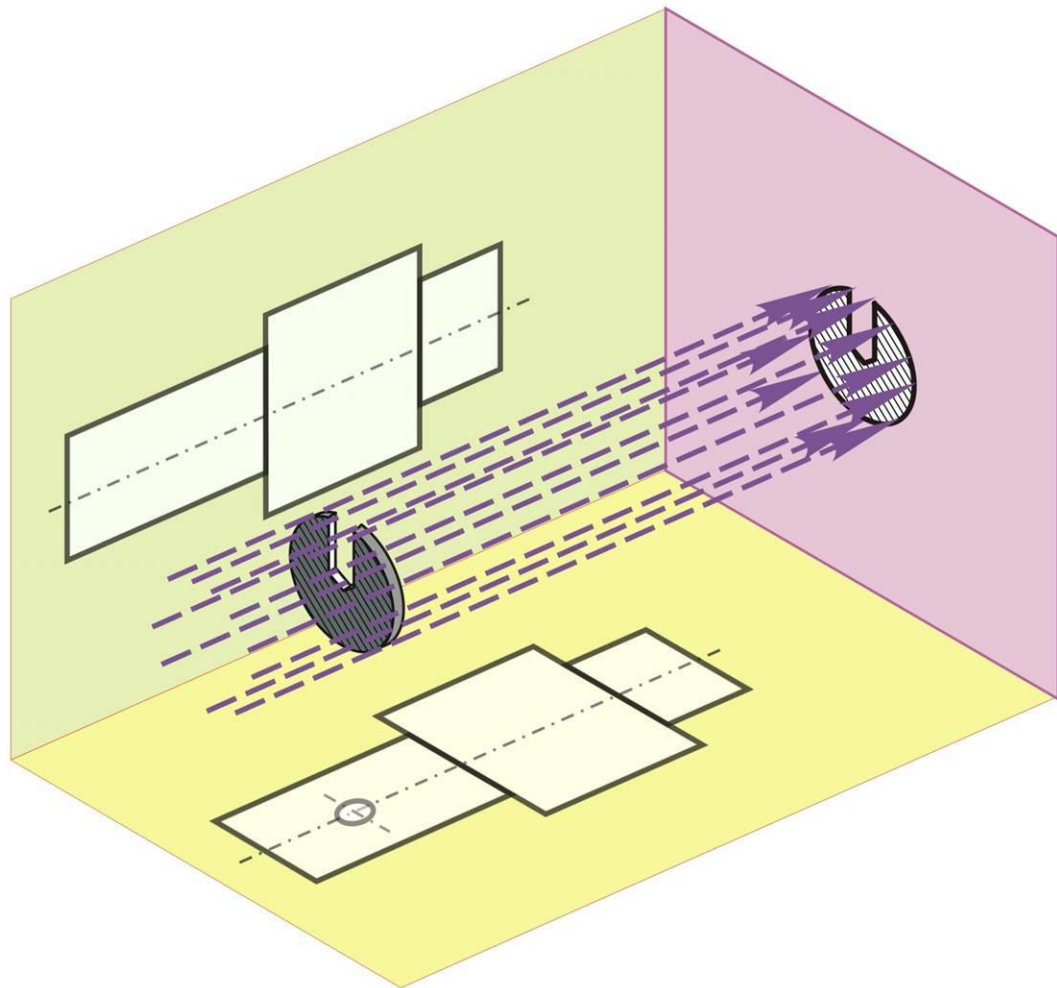

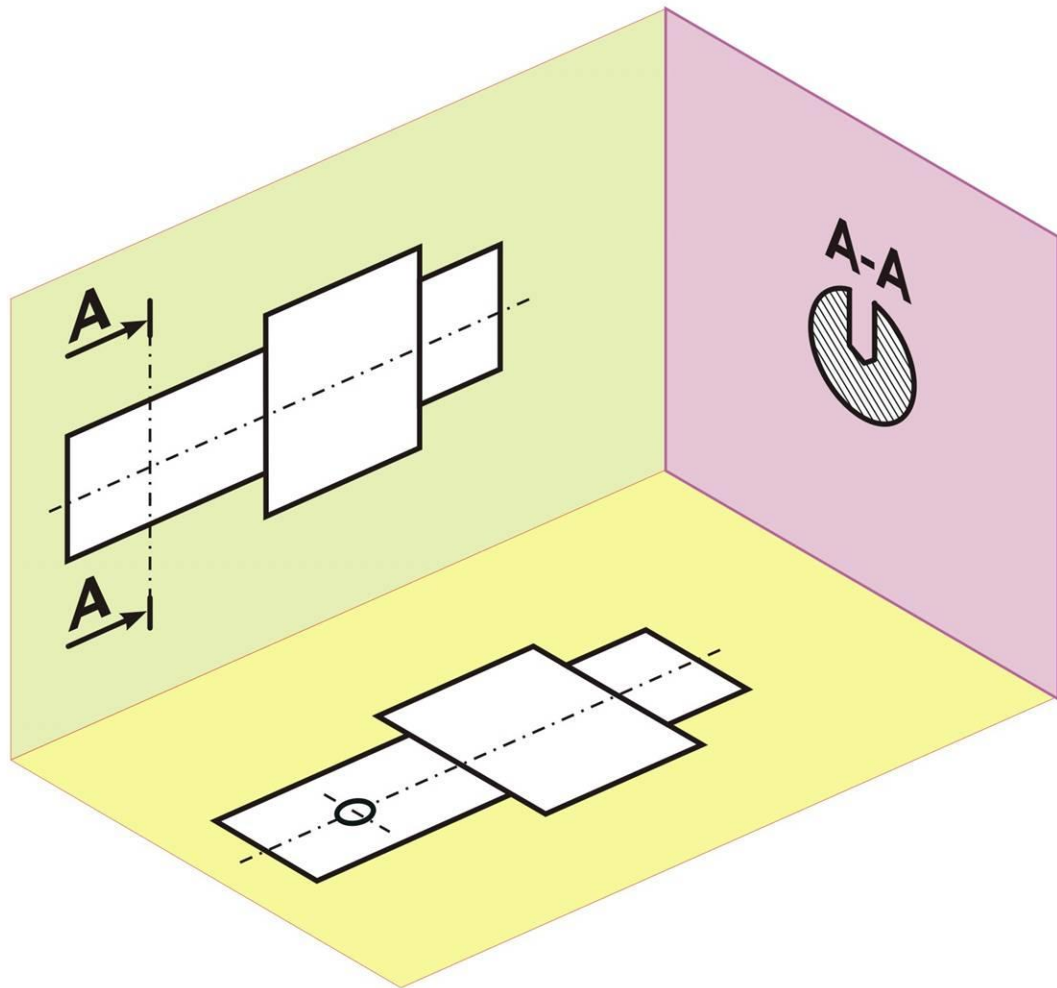

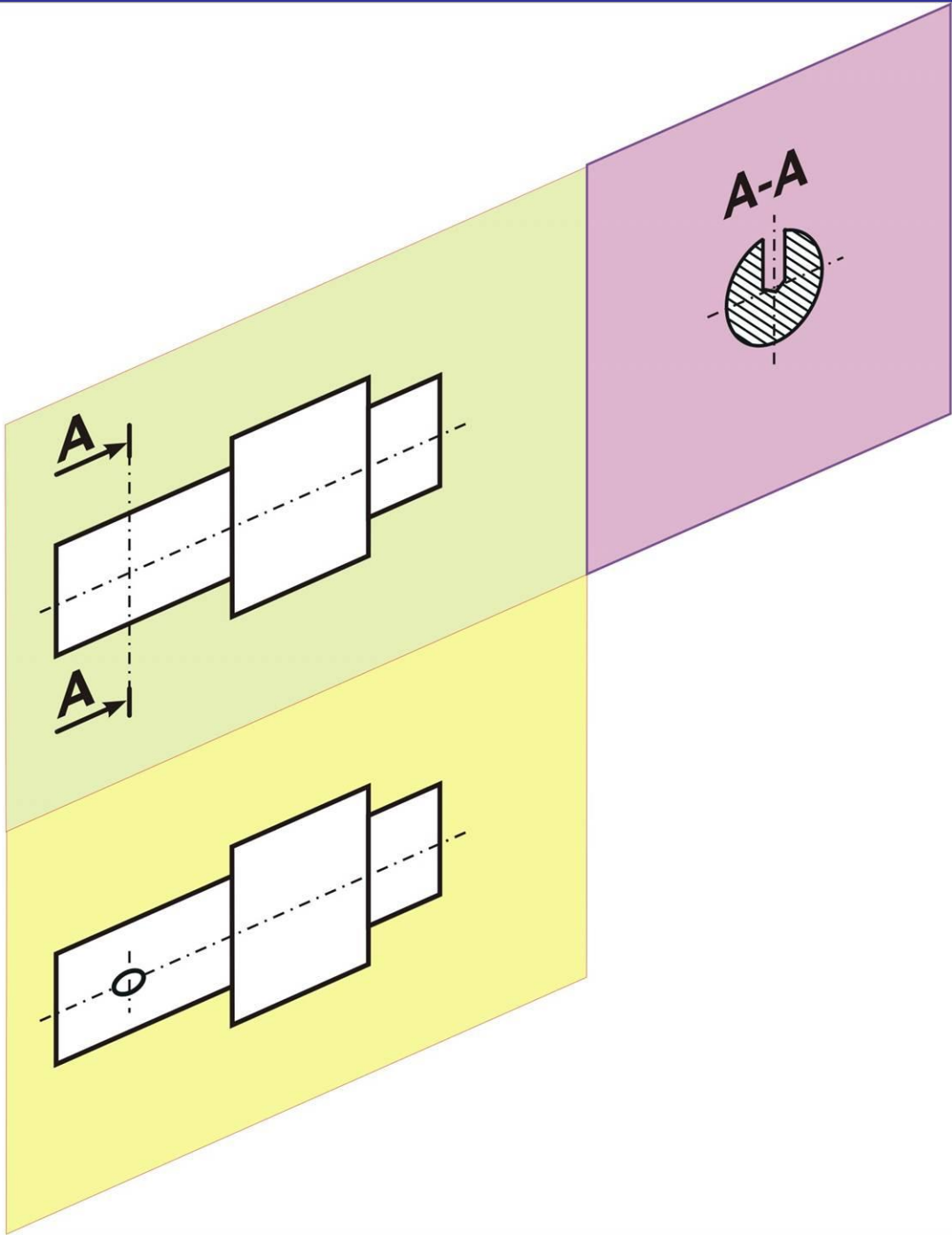

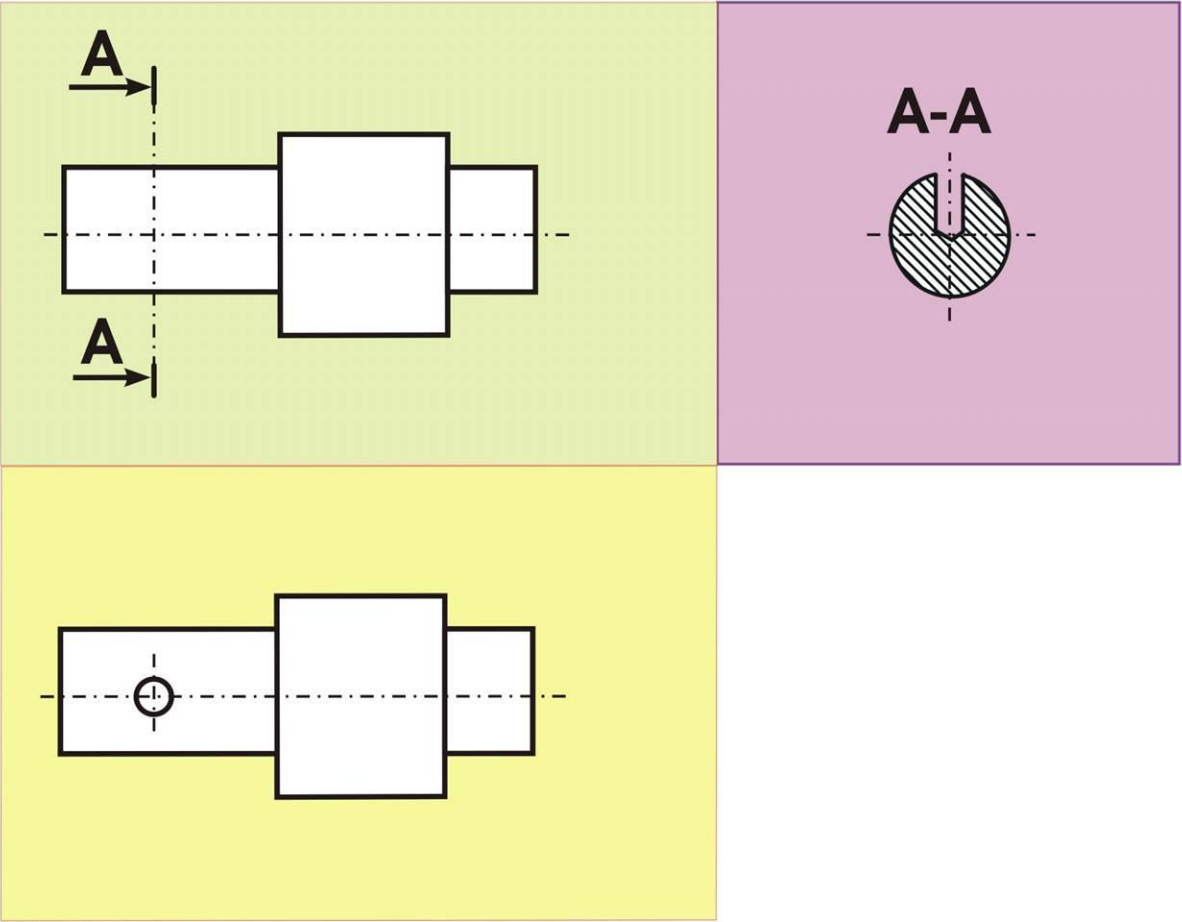

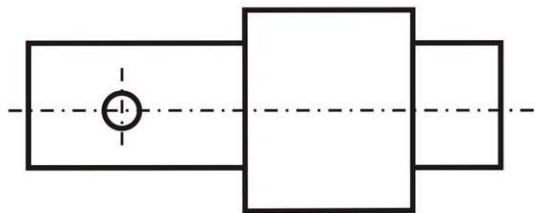
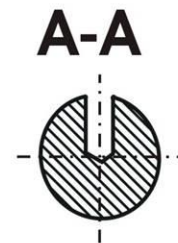
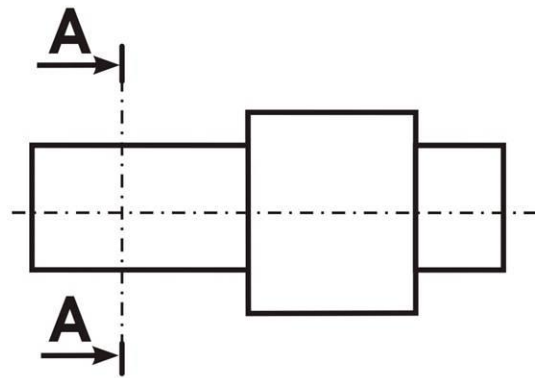

„Széteső” szelvények ábrázolása

Ábrázolási előírás: A „széteső” szelvényrészeket össze kell kötni

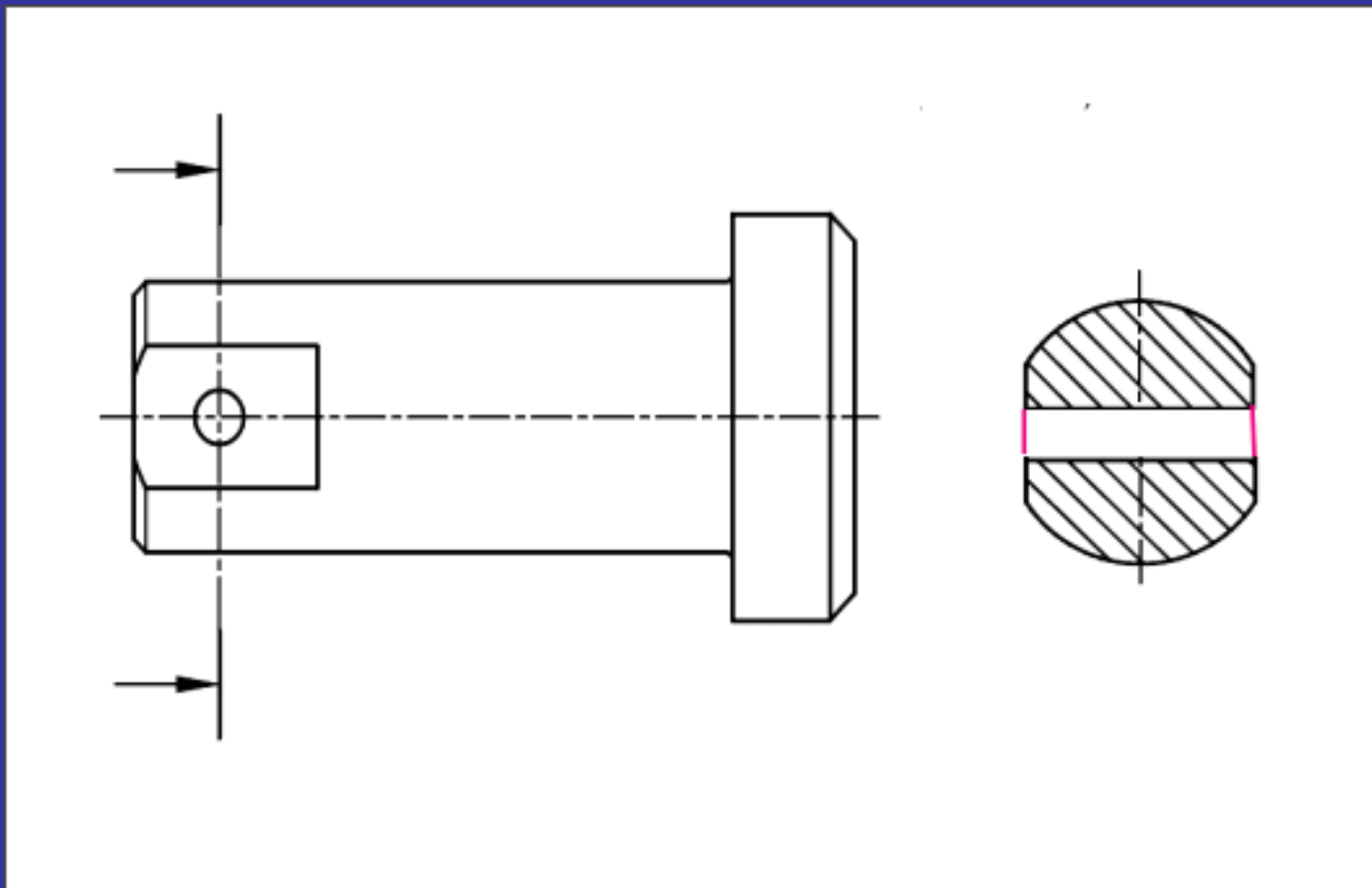

A SZELVÉNYEK ELHELYEZÉSI MÓDJAI

Szelvény a nézet közelében, pontvonalal azonosítva

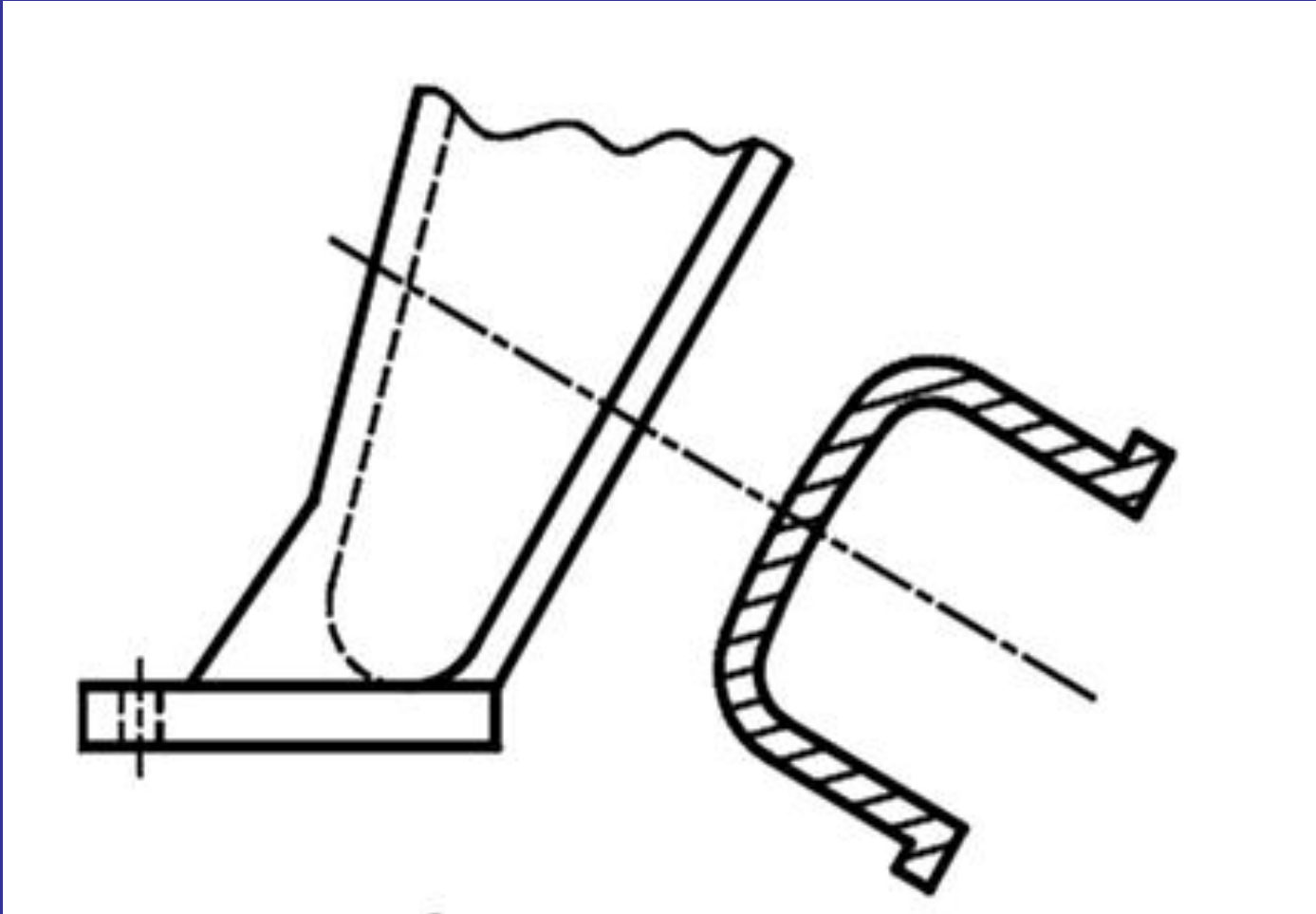

Szelvény betűkkel azonosítva

(lehet elforgatva is)

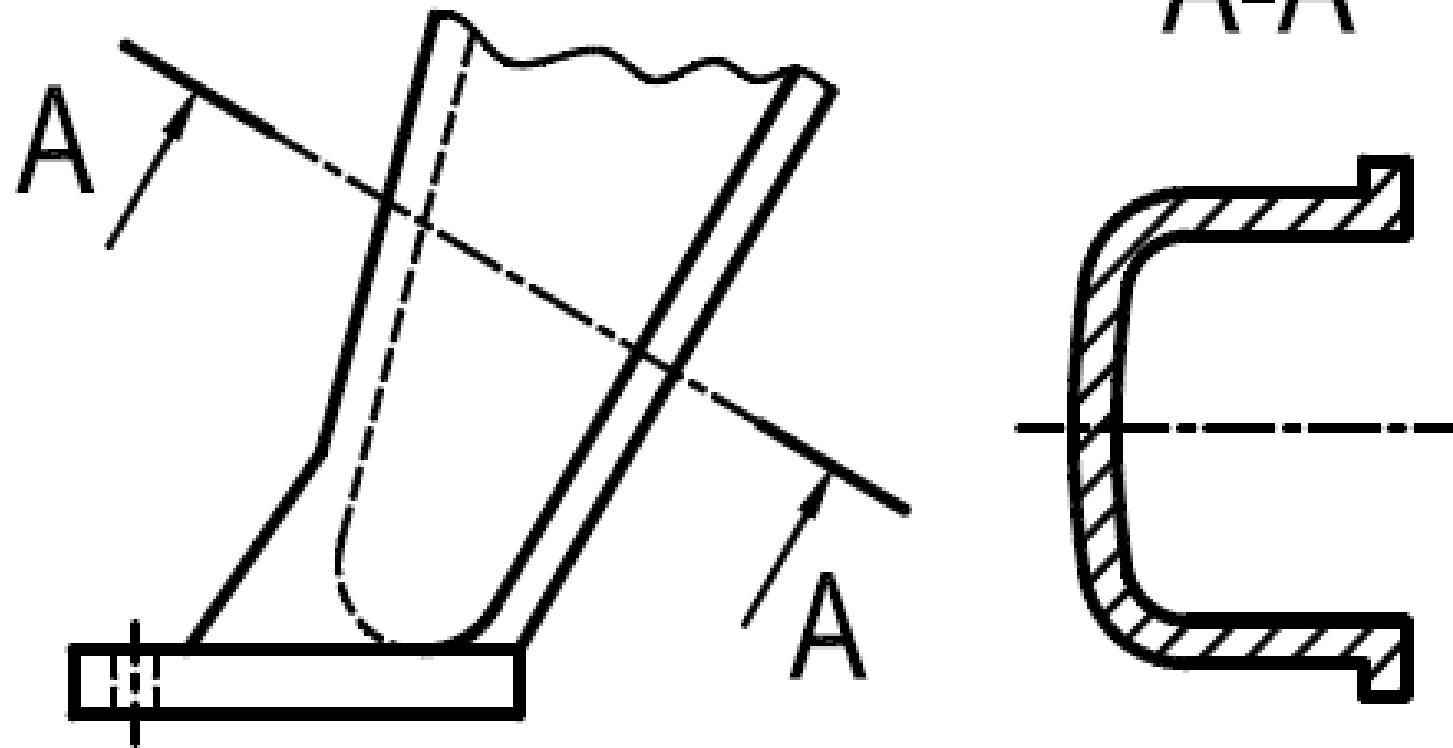

Beforgatott szelvény

Vékony folytonos vonallal kontúrozva, vonalkázva
(Azonosításra nincs szükség)

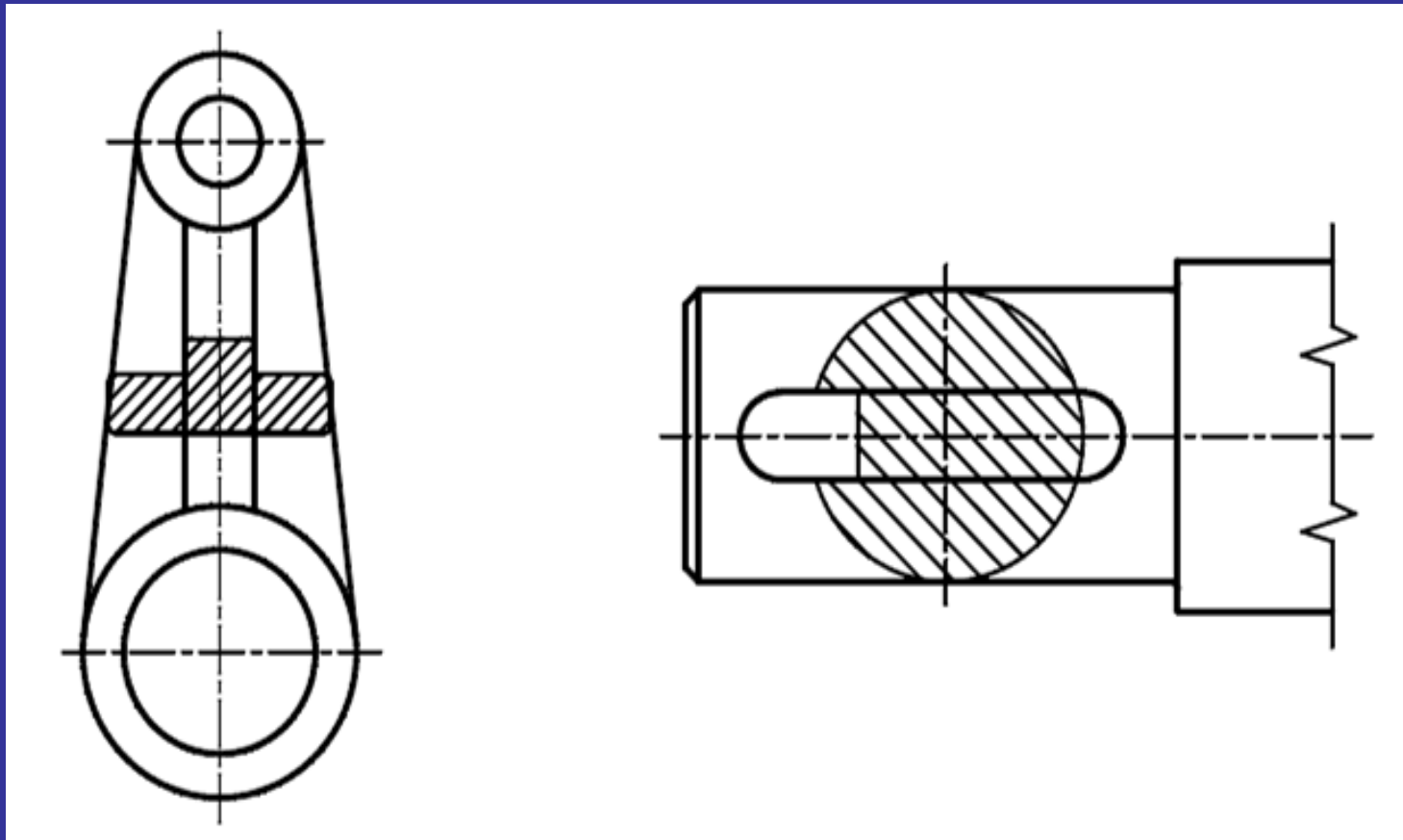

Szelvénytípusok I.

Azonosítani kell, ha a szelvény helyzete nem egyértelmű

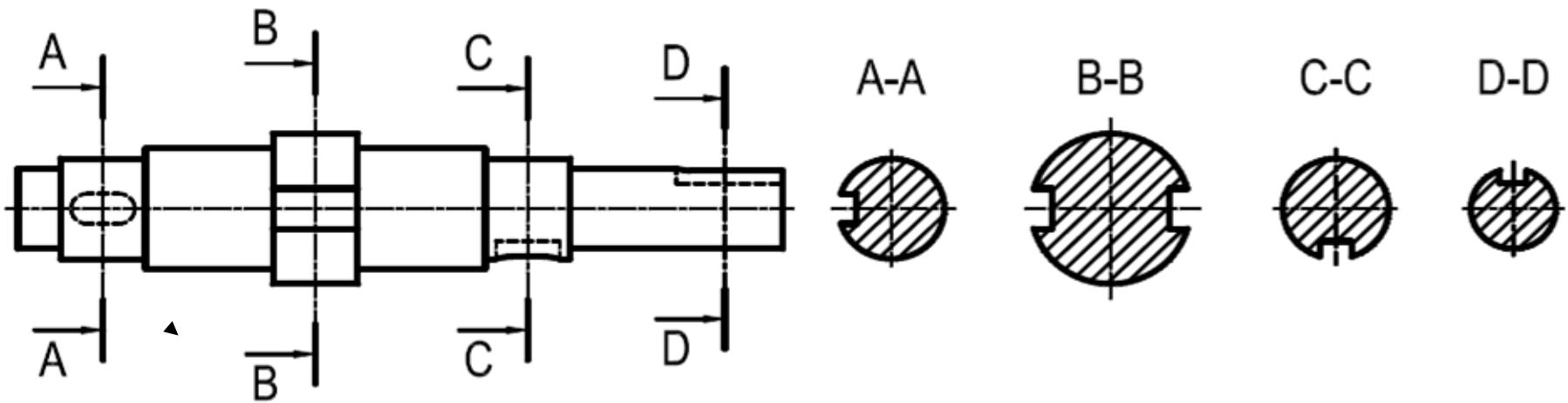

Szelvénytípusok II.

Azonosítani kell, ha a szelvény helyzete nem egyértelmű

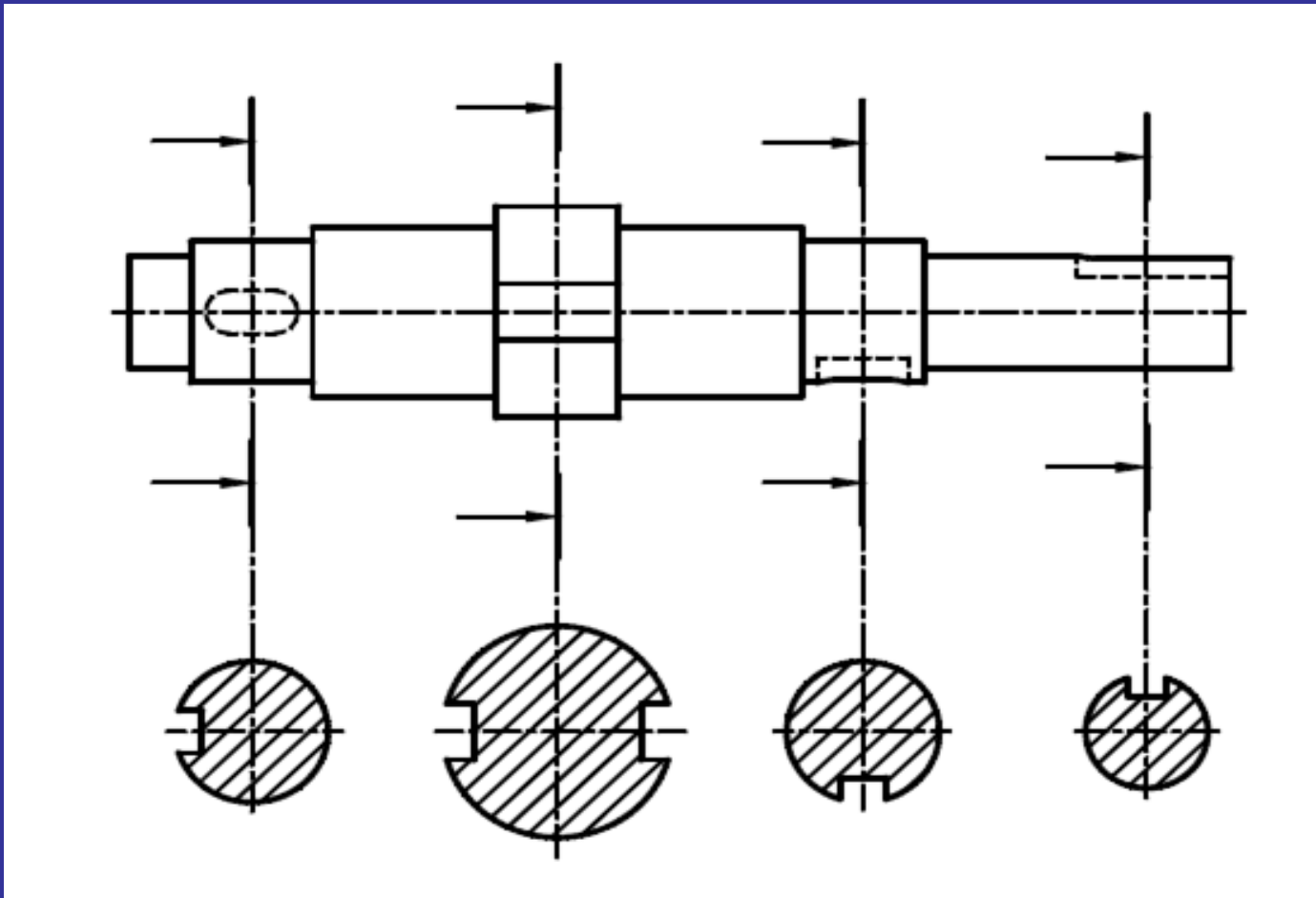

KÖSZÖNÖM A FIGYELMET